

LEGENDA

TOMADA MÈDIA 220 V (H=110CM)	⊖
TOMADA MÈDIA 110 V (H=110 CM)	●
LÒGICA (H=110 CM)	⚠
INTERRUPTOR (H=110 CM)	S _n
LÂMPADA TUBULAR LED	—
PONTOS DE ÀGUA	—

FORMATO A3 - 420x297mm



DIRETOR
Prof. Dr. Jogo Sette Whitaker Ferreira
VICE-DIRETORA
Prof. Dr. Guilherme Teixeira Wisnik

SERVIÇO TÉCNICO DE INFRAESTRUTURA
(11) 3091.4837 | faugeef@usp.br

COORDENADORA EXECUTIVA: Arqt. Eunice A. Rosa
EQUIPE: Arqt. Paula Noia
ESTAGIÁRIOS: Débora Suemi Panzarin Aoki

REV. Nº	DATA	DESENHO

Unidade ANEXO	Projeto SALA DE RESINAS
Etapa ESTUDO PRELIMINAR	
Nome da Prancha PLANTA LAYOUT	
Arquivo 20230629_ANEXO_SALA RESINAS.DWG	

Desenho STI	Folha 01/07
	Revisão 00
	Escala INDICADA
	Data 25/05/2023

PRATELEIRAS EM COMPENSADO NAVAL 20mm
REVESTIMENTO MELANÍMICO CINZA, TOPO APARENTE

FRONTÃO EM GRANITO PRETO
SÃO GABRIEL

LÂMPADA TUBULAR LED

CUBA FUNDA EM AÇO INOX

TANQUE DE DECANTAÇÃO
EM ALVENARIA

PISO EM CIMENTO
QUEIMADO

BANCADA EM GRANITO
PRETO SÃO GABRIEL 40mm

DIVISÓRIA EM GRANITO PRETO
SÃO GABRIEL 20mm

ALVENARIA EM BLOCO DE
CONCRETO

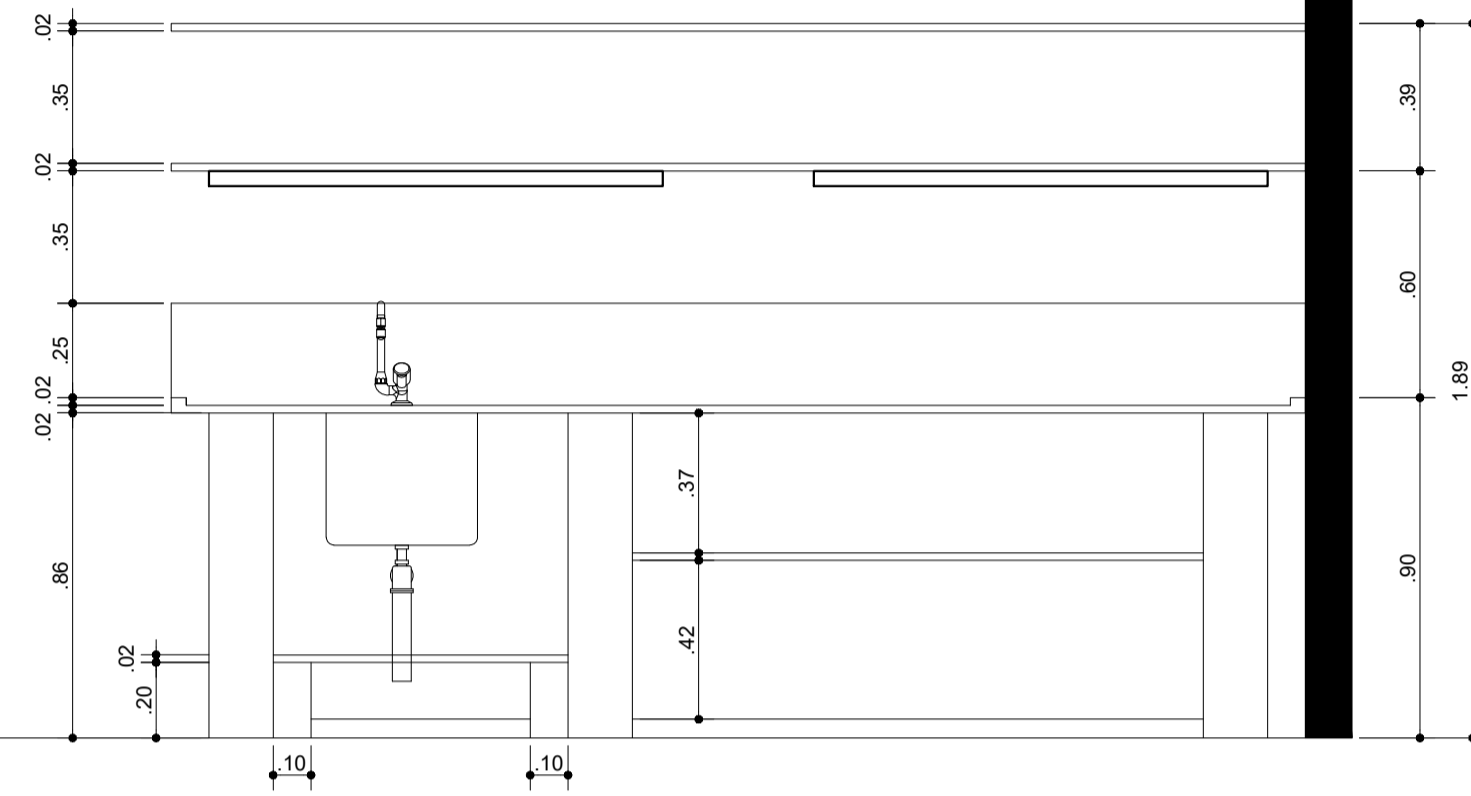

BANCADA 1
CORTE BB - LONGITUDINAL
ESCALA 1:20

BANCADA 1
CORTE AA - ELEVÇÃO
ESCALA 1:20

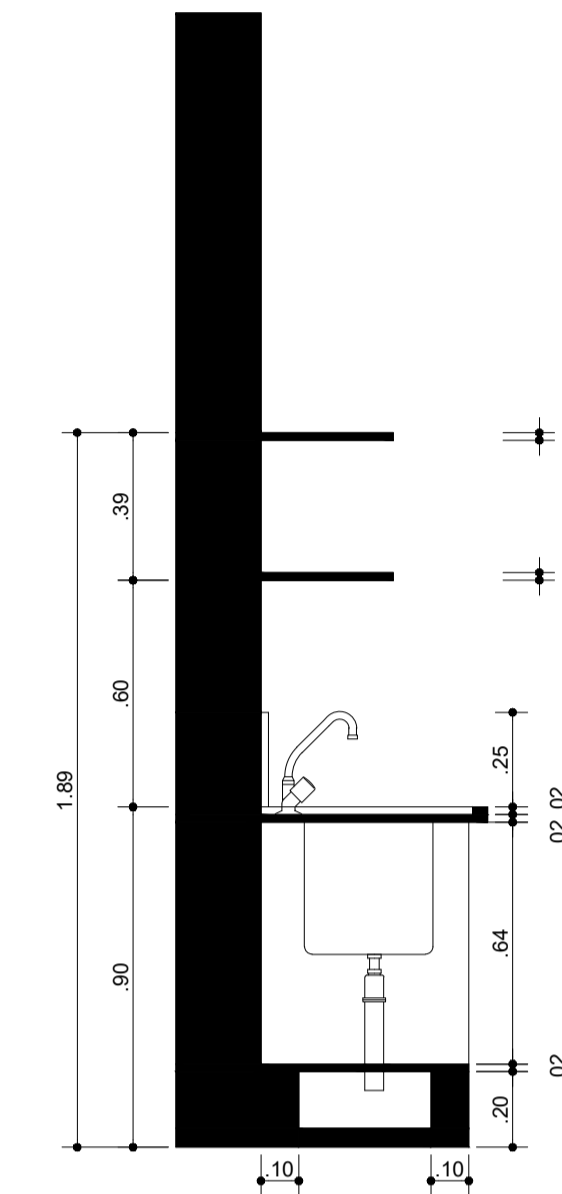

BANCADA 1
CORTE CC - TRANSVERSAL
ESCALA 1:20

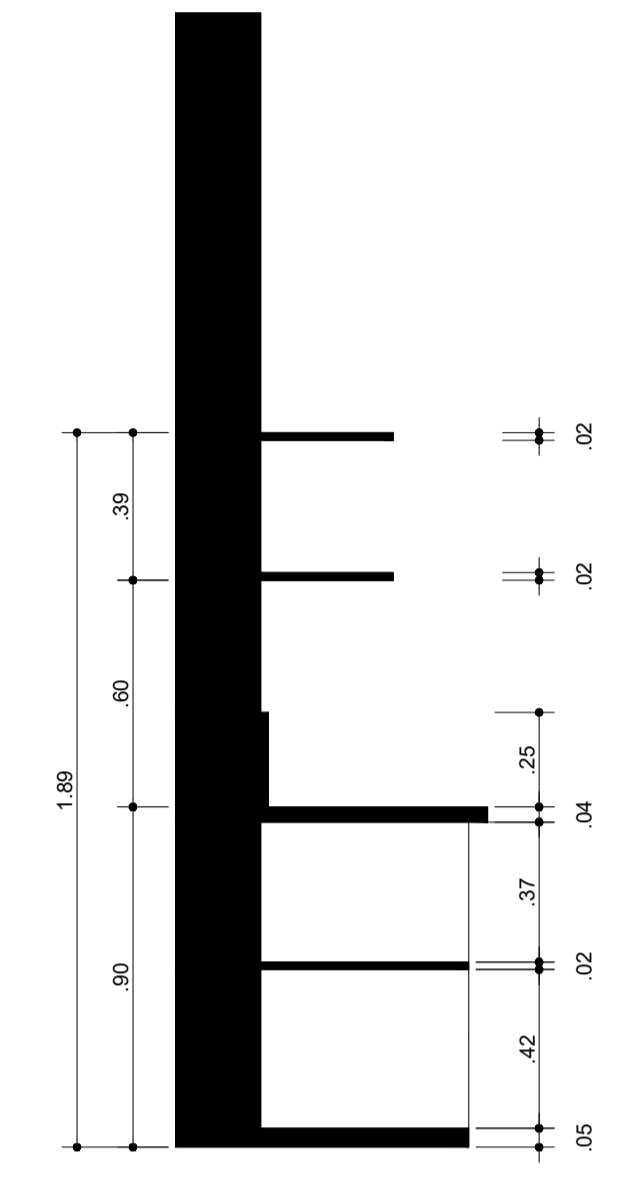

BANCADA 1
CORTE DD - TRANSVERSAL
ESCALA 1:20

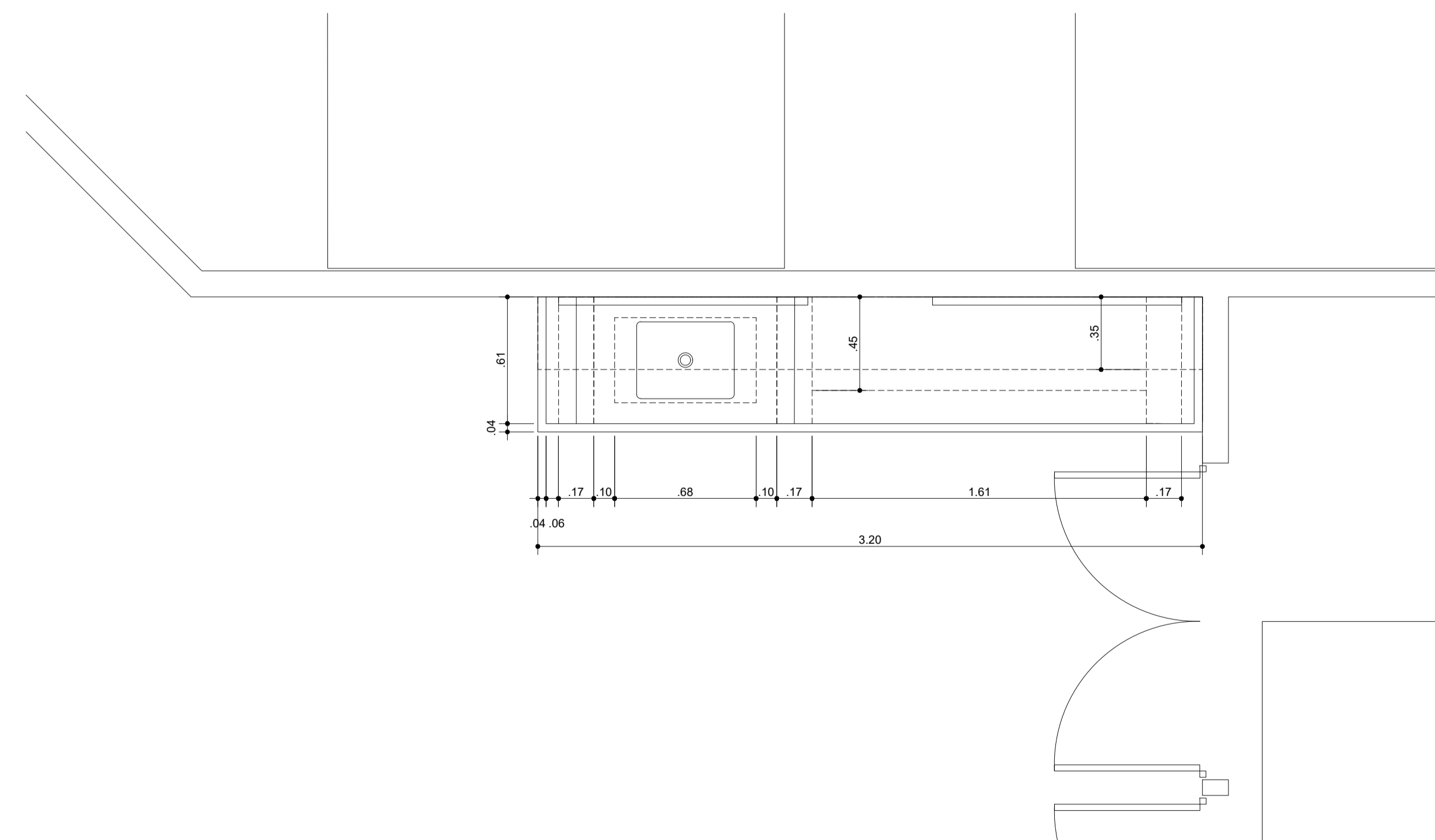

PLANTA - AMPLIAÇÃO BANCADA 1
ESCALA 1:20

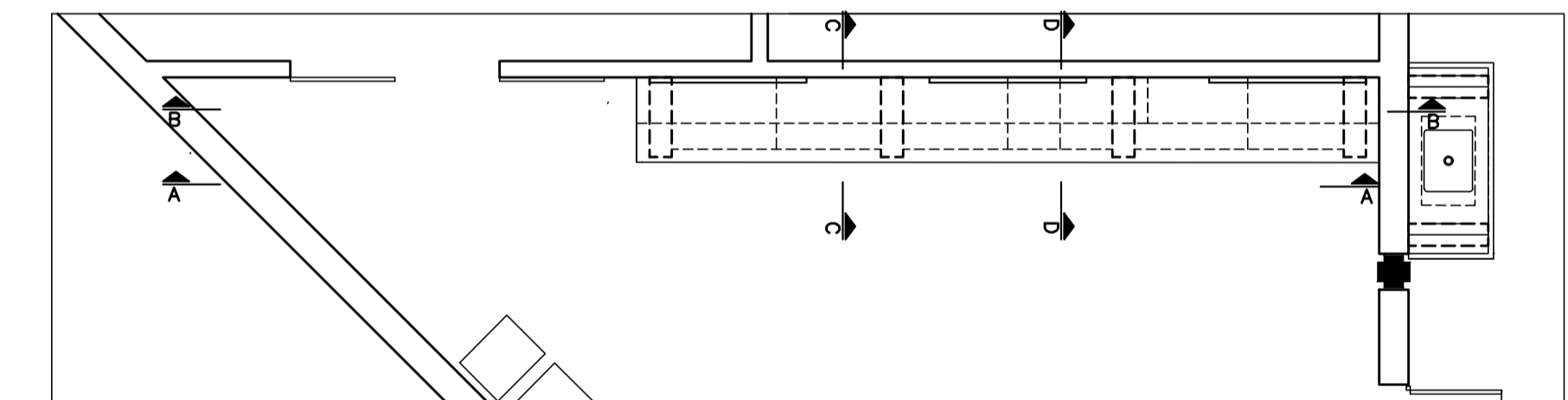

IDENTIFICAÇÃO CORTES
ESC. 1:50

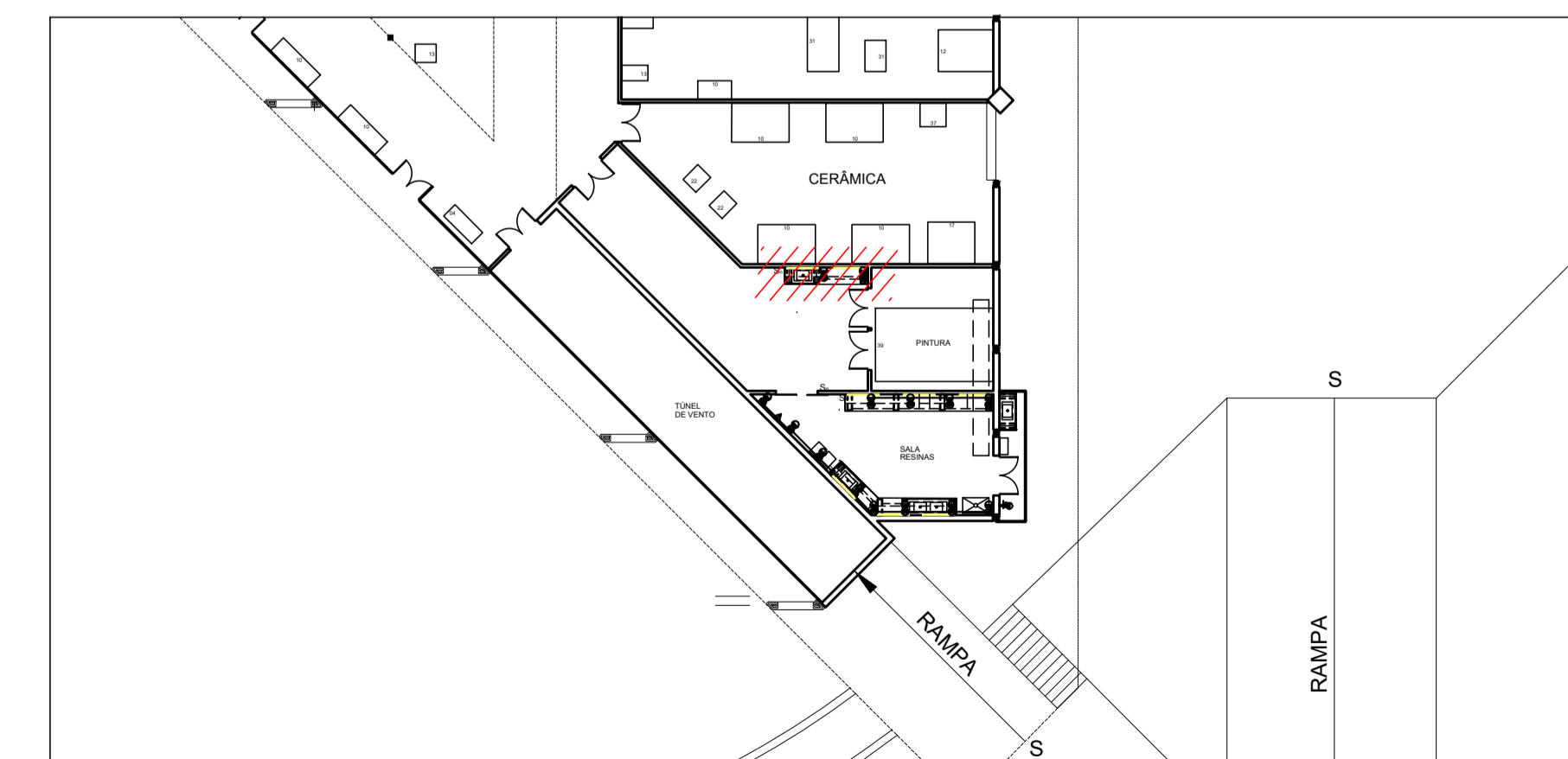

LOCAL DA INTERVENÇÃO - BANCADA 1
ESC. 1:250



DIRETOR
Prof. Dr. João Sette Whitaker Ferreira
VICE-DIRETORA
Prof. Dr. Guilherme Teixeira Wisnik

SERVIÇO TÉCNICO DE INFRAESTRUTURA
(11) 3091.4837 | faugeef@usp.br

COORDENADORA EXECUTIVA: Arqt. Eunice A. Rosa
EQUIPE: Arqt. Paula Noia
ESTAGIÁRIOS: Debora Suemi Panzarin Aoki
Fernanda Napoli de Siqueira
Vitoria Maria Araujo Costa

REV. Nº	DATA	DESCRIÇÃO DA MODIFICAÇÃO	DESENHO

Unidade	Projeto	Folha
ANEXO	SALA DE RESINAS	02/07
Etapa		Revisão
ESTUDO PRELIMINAR		00
Nome da Prancha	Desenho	Escala
PLANTAS, CORTES, ELEVÇÃO BANCADA 1	STI	INDICADA
Arquivo: 20230629_ANEXO_SALA_RESINAS.DWG		Data
		25/05/2023

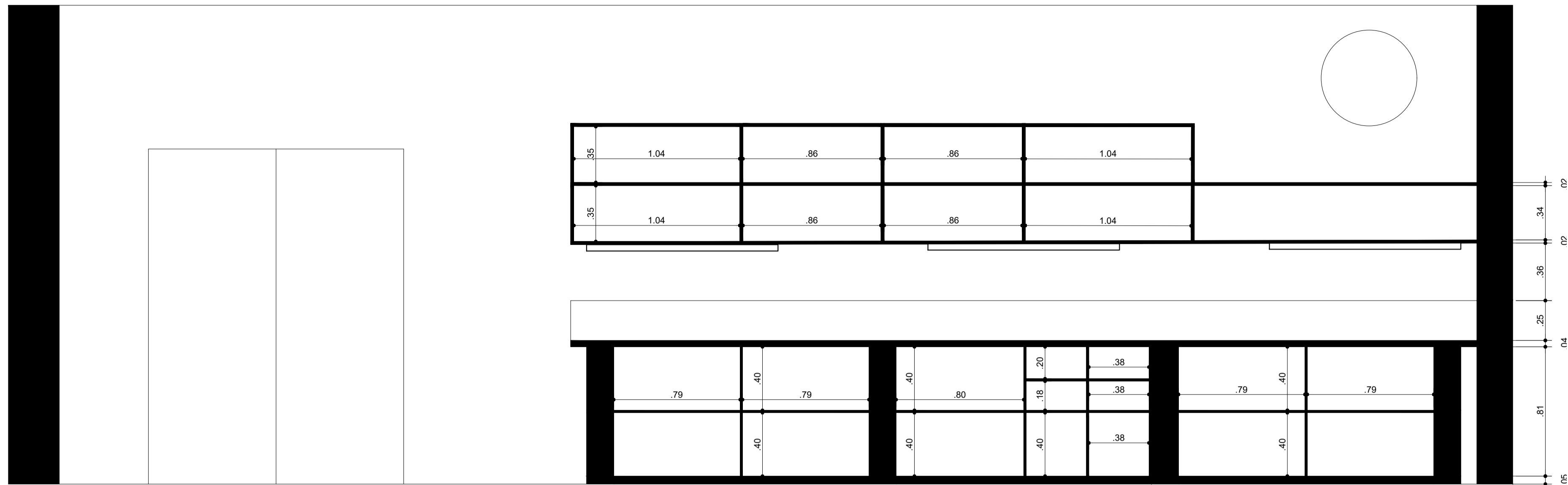

BANCADA 2
CORTE BB - LONGITUDINAL
ESCALA 1:20

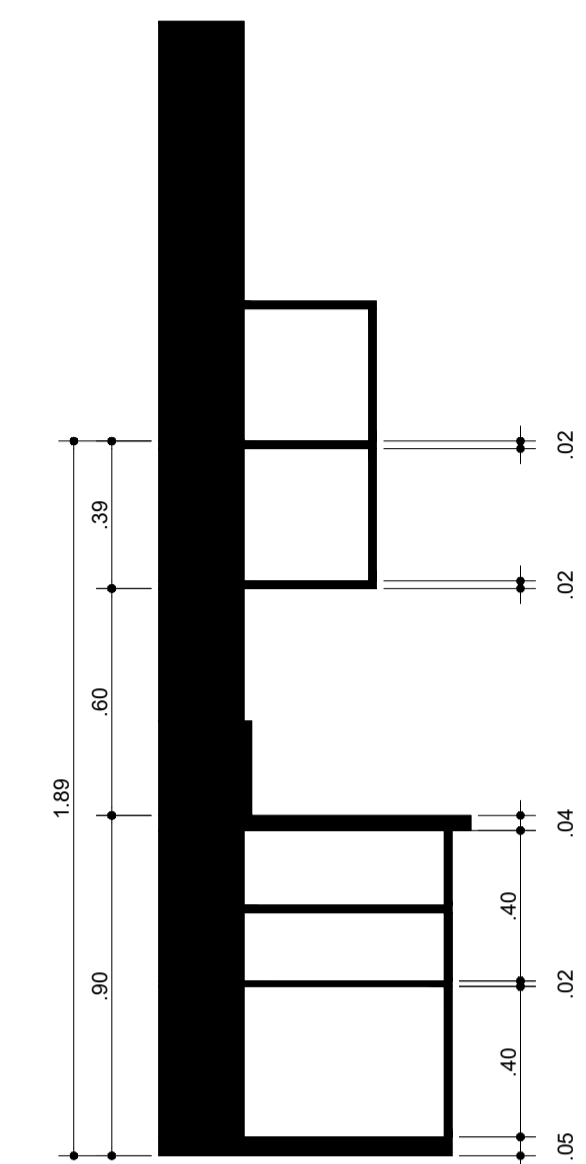

BANCADA 2
CORTE CC - TRANSVERSAL
ESCALA 1:20

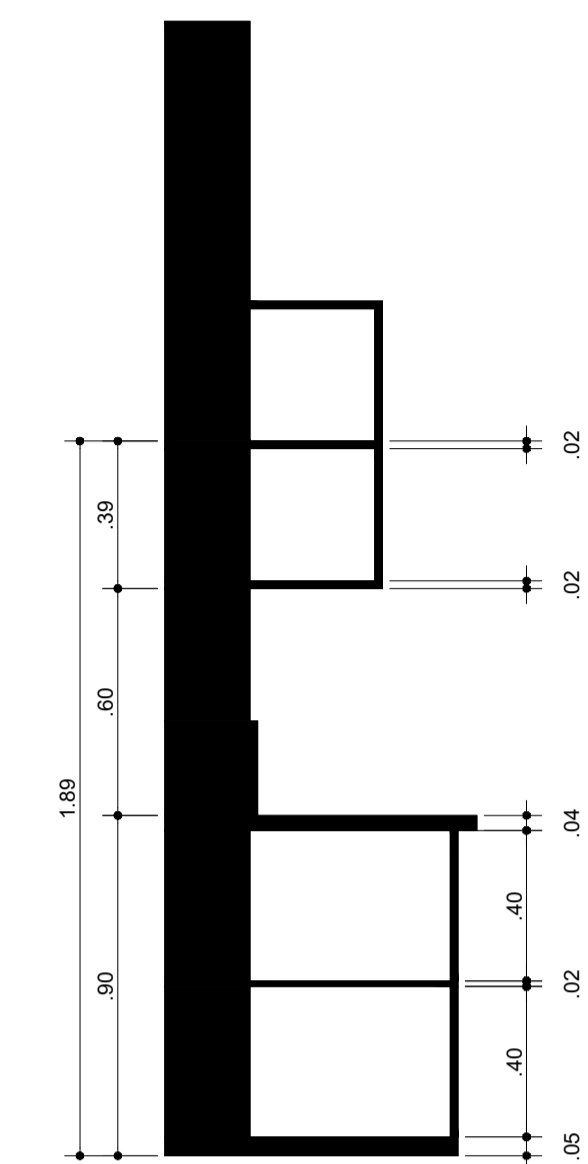

BANCADA 2
CORTE DD - TRANSVERSAL
ESCALA 1:20

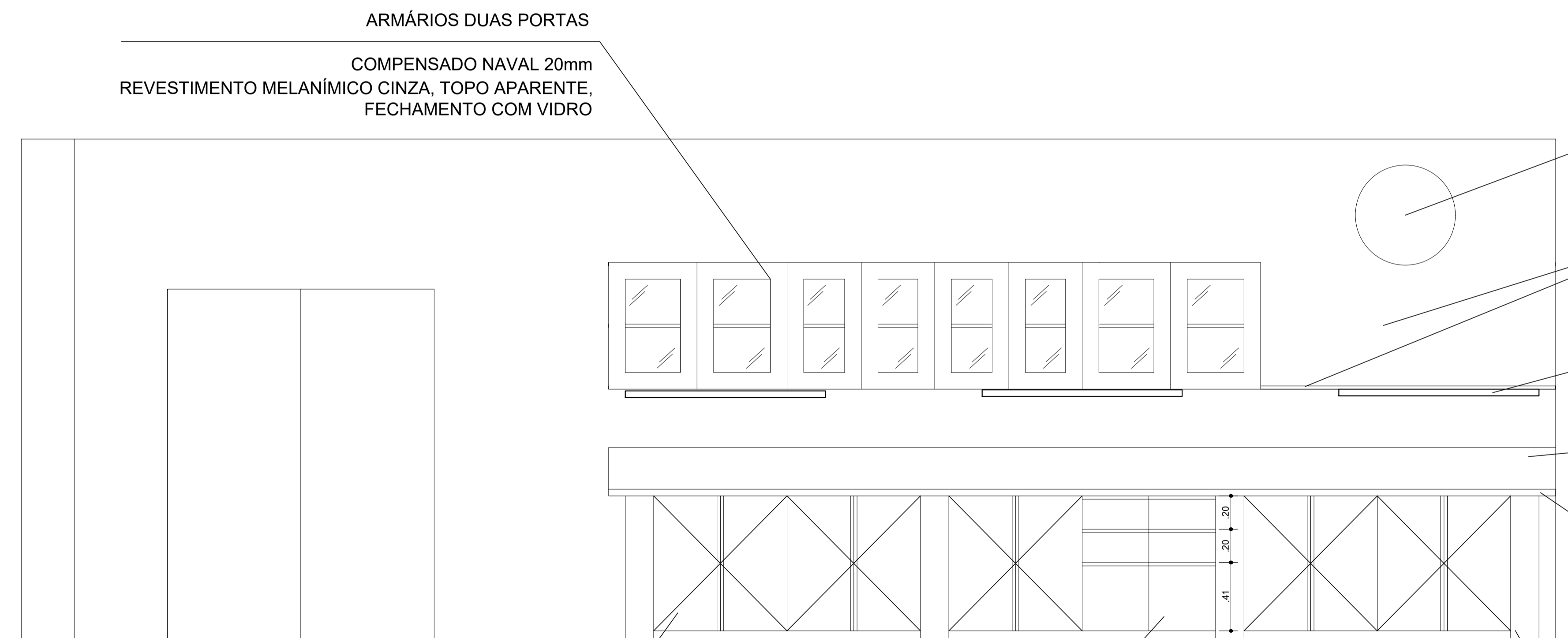

BANCADA 2
CORTE AA - ELEVÇÃO
ESCALA 1:20

ARMÁRIOS DUAS PORTAS
COMPENSADO NAVAL 20mm
REVESTIMENTO MELANÍMICO CINZA, TOPO APARENTE

GAVETEIROS
COMPENSADO NAVAL 20mm
REVESTIMENTO MELANÍMICO CINZA, TOPO APARENTE

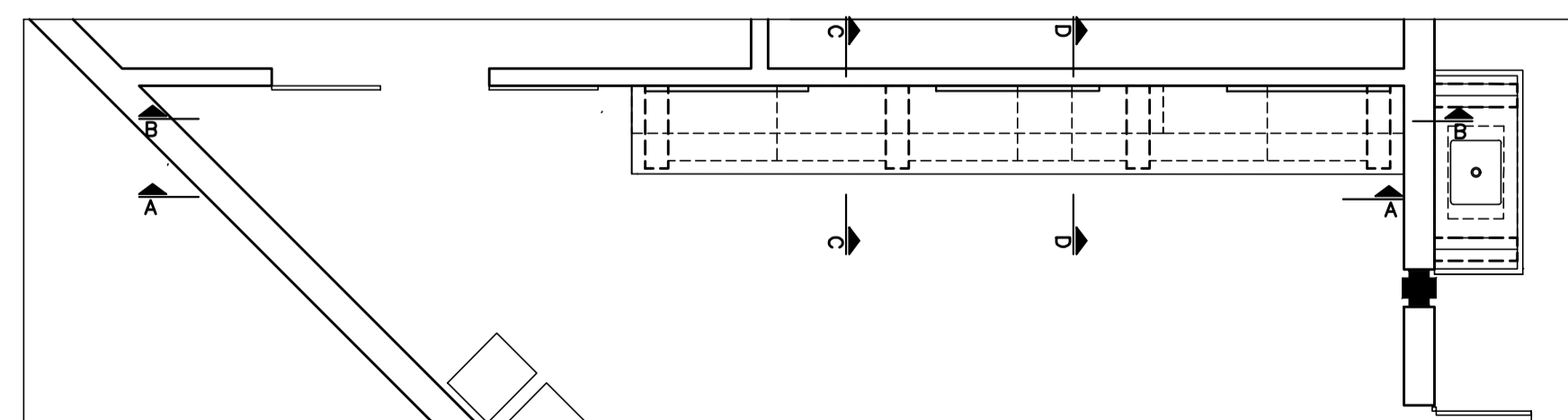

IDENTIFICAÇÃO CORTES
ESCALA 1:50

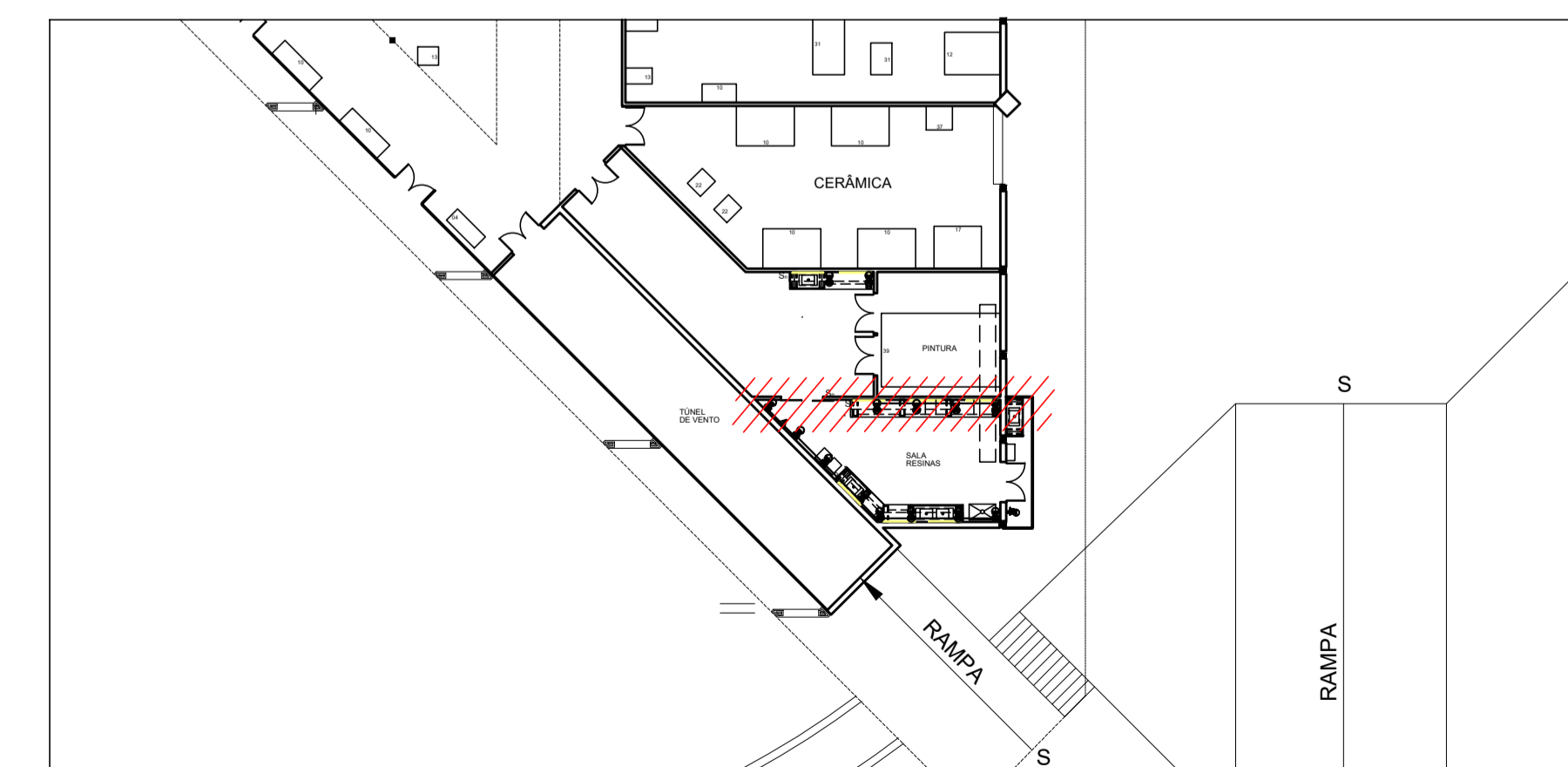

LOCAL DA INTERVENÇÃO - BANCADA 2
ESC. 1:250



DIRETOR
Prof. Dr. Jogo Sette Whitaker Ferreira
VICE-DIRETORA
Prof. Dr. Guilherme Teixeira Wisnik

SERVIÇO TÉCNICO DE INFRAESTRUTURA
(11) 3091.4837 | faugeef@usp.br

COORDENADORA EXECUTIVA: Arqt. Eunice A. Rosa
EQUIPE: Arqt. Paula Noia
ESTAGIÁRIOS: Debora Suemi Panzarin Aoki
Fernanda Napoli de Siqueira
Vitoria Maria Araujo Costa

REV. Nº	DATA	DESCRIÇÃO DA MODIFICAÇÃO	DESENHO

Unidade	Projeto	Folha
ANEXO	SALA DE RESINAS	03/07
Etapa	Revisão	
ESTUDO PRELIMINAR	00	
Nome da Prancha	Desenho	Escala
PLANTAS, CORTES, ELEVÇÃO BANCADA 2	STI	INDICADA
Arquivo: 20230629_ANEXO_SALA_RESINAS.DWG		Data
		25/05/2023

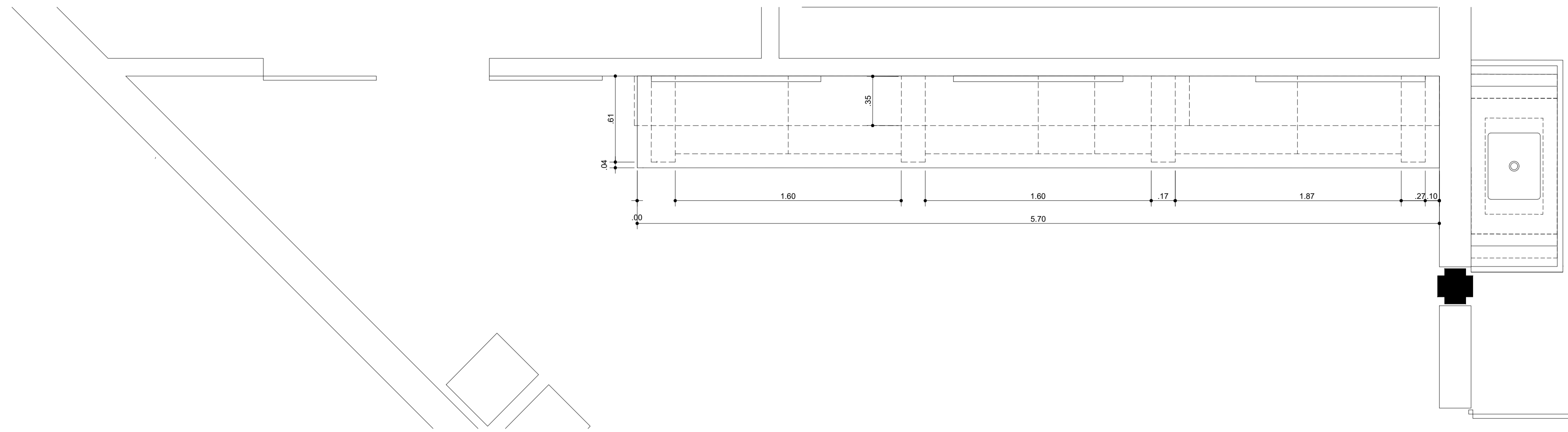

PLANTA - AMPLIAÇÃO BANCADA 2
ESCALA 1:20

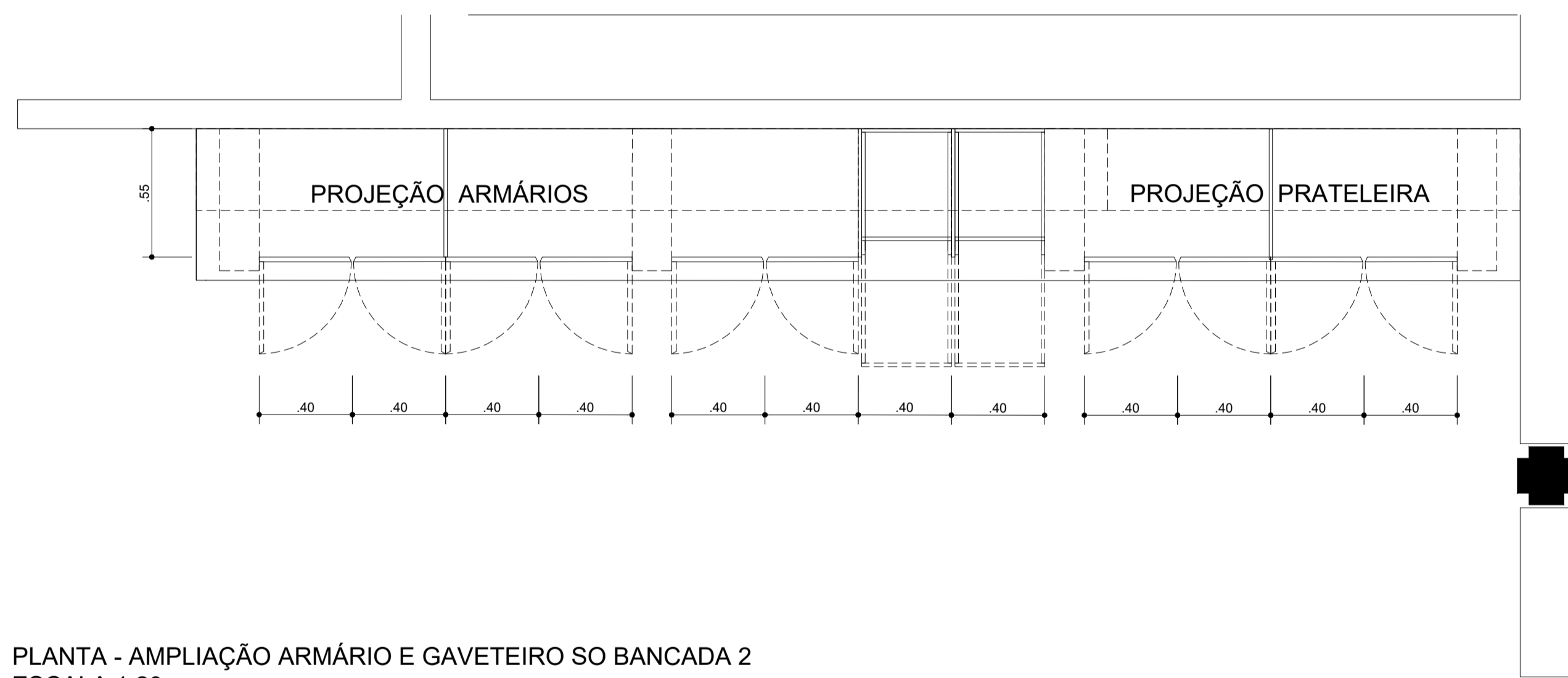

PLANTA - AMPLIAÇÃO ARMÁRIO E GAVETEIRO SO BANCADA 2
ESCALA 1:20

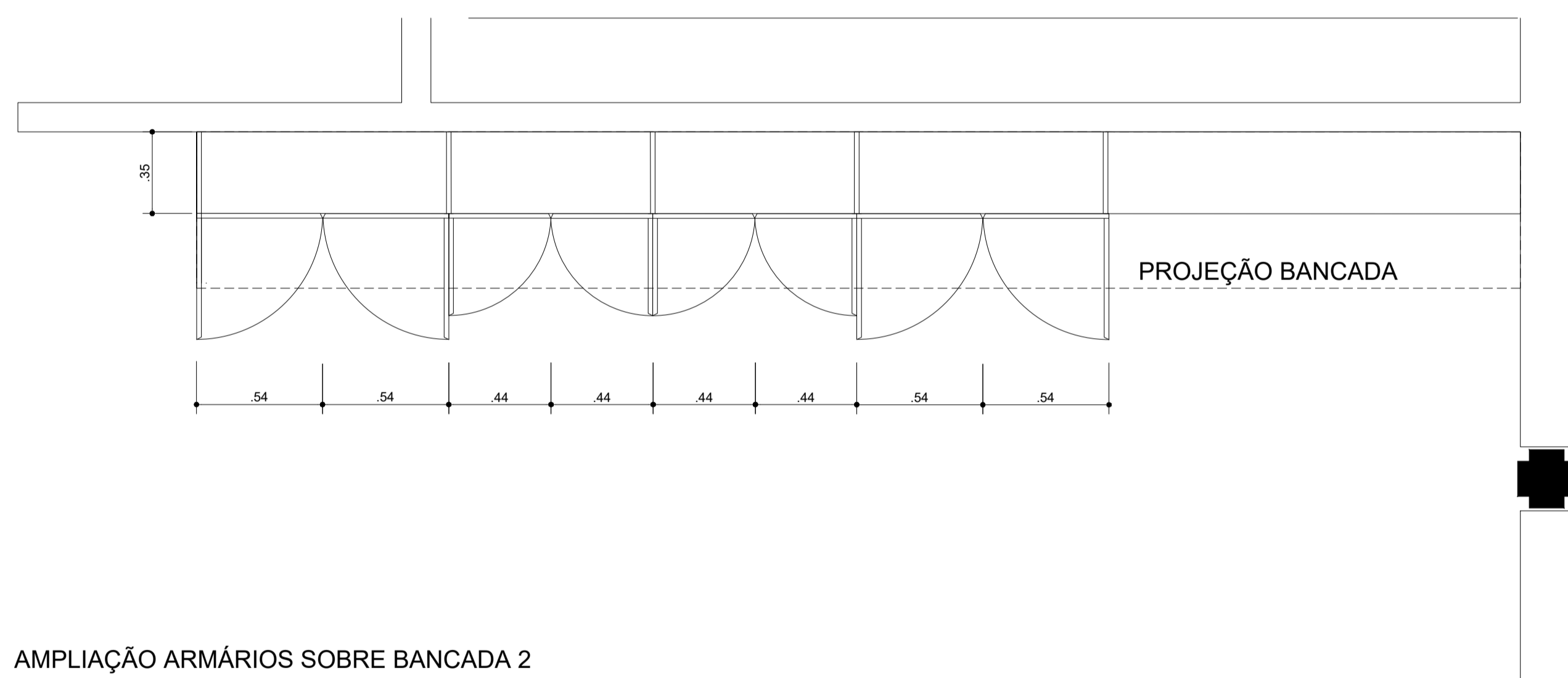

AMPLIAÇÃO ARMÁRIOS SOBRE BANCADA 2
ESCALA 1:20

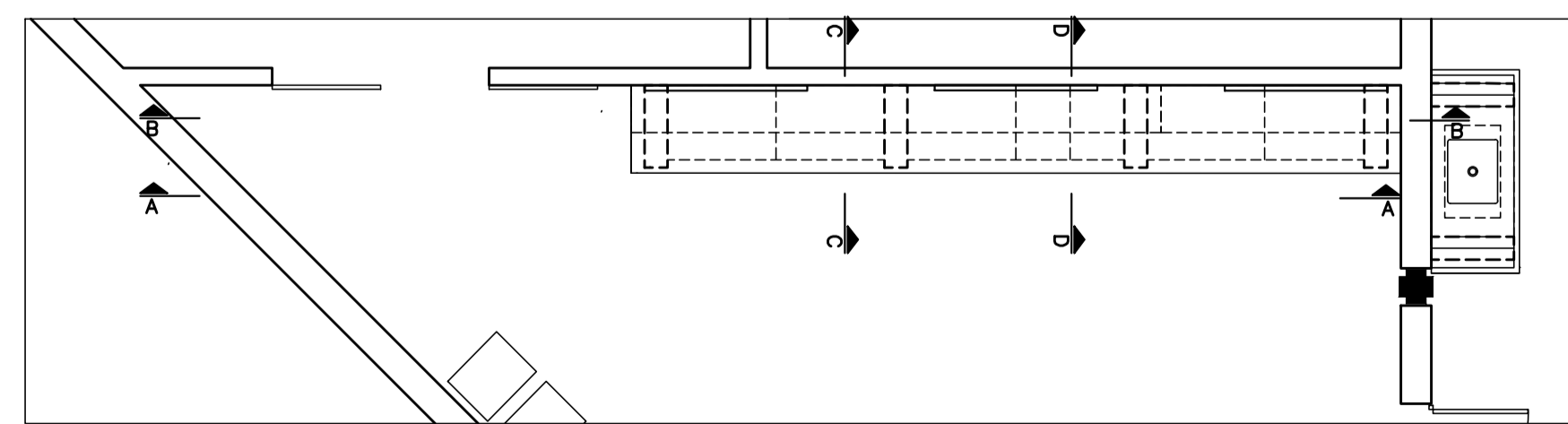

IDENTIFICAÇÃO CORTES
ESCALA 1:50

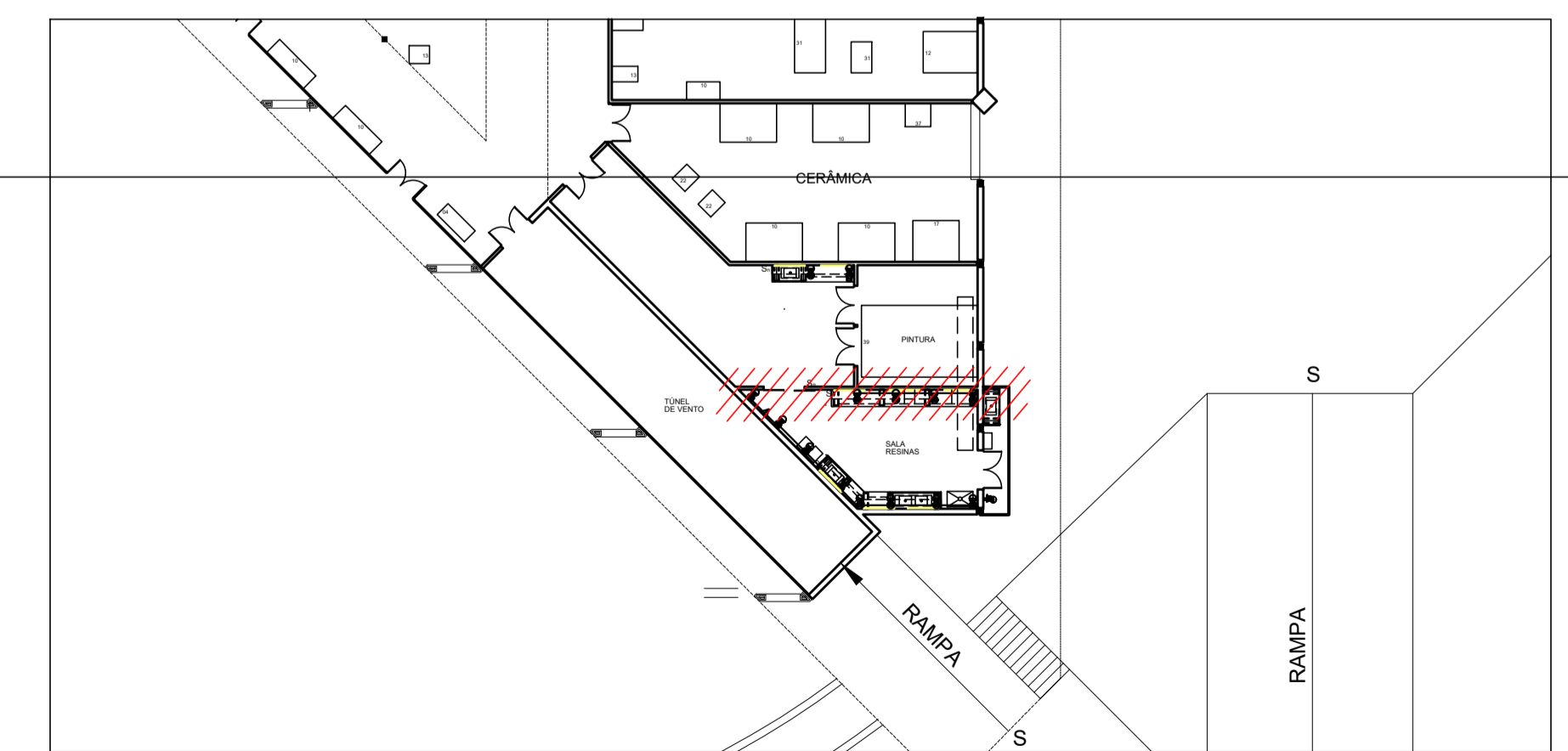

LOCAL DA INTERVENÇÃO - BANCADA 2
ESCALA 1:250



DIRETOR
Prof. Dr. João Sette Whitaker Ferreira
VICE-DIRETORA
Prof. Dr. Guilherme Teixeira Wisnik

SERVIÇO TÉCNICO DE INFRAESTRUTURA
(11) 3091.4837 | faugeef@usp.br

COORDENADORA EXECUTIVA: Arqt. Eunice A. Rosa
EQUIPE: Arqt. Paula Noia
ESTAGIÁRIOS: Débora Suelmi Panzarin Aoki
Fernanda Nappoli de Siqueira
Vitoria Maria Araujo Costa

REV. Nº	DATA	DESCRIÇÃO DA MODIFICAÇÃO	DESENHO

Unidade ANEXO	Projeto SALA DE RESINAS	Folha 04/07
Etapa ESTUDO PRELIMINAR ARQUITETURA (exemplo)		Revisão 00
Nome da Prancha PLANTAS, CORTES, ELEVAÇÃO BANCADA 2		Desenho STI
Arquivo 20230629_ANEXO_SALA_RESINAS.DWG		Escala INDICADA
		Data 25/05/2023

FORMATO A1 - 840x594mm

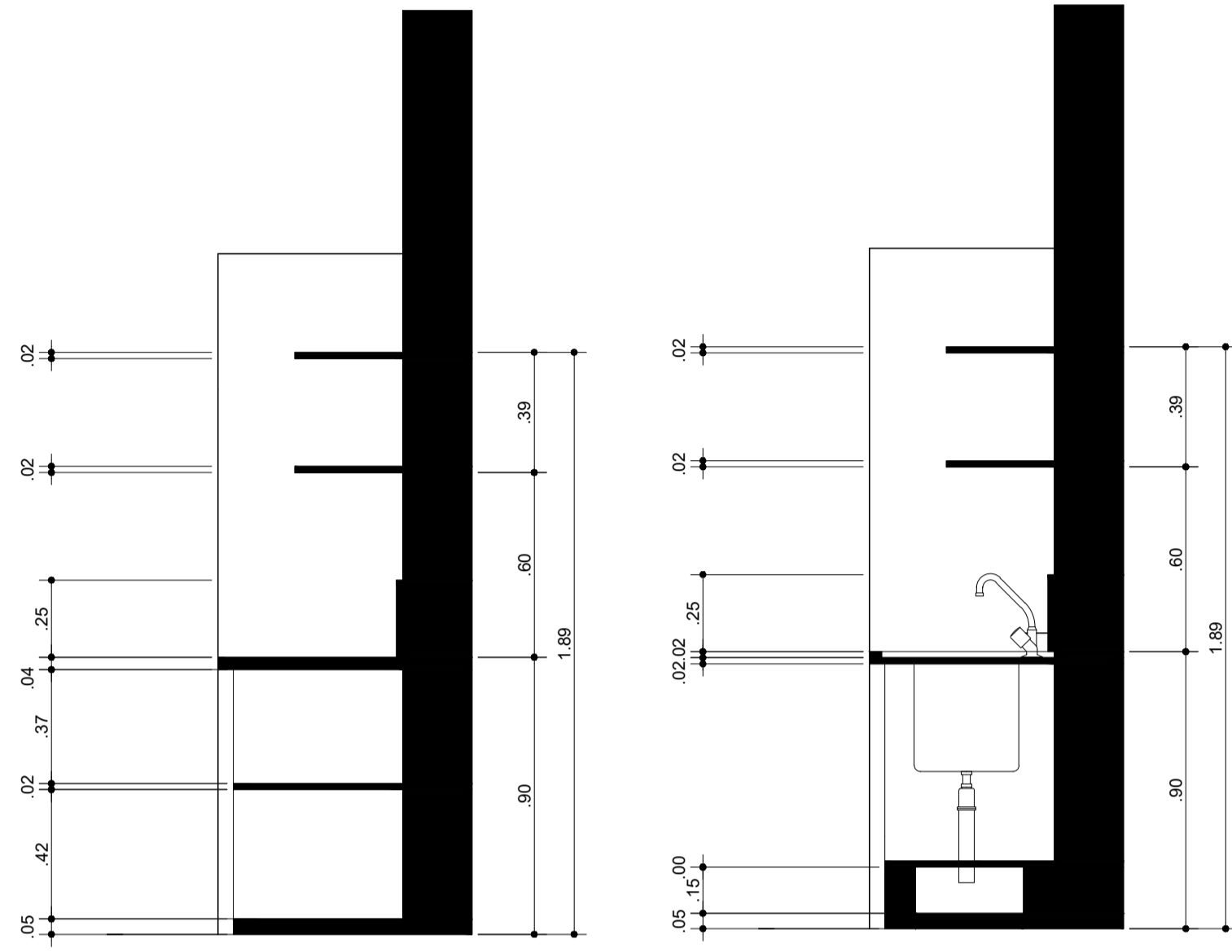

BANCADA 4
CORTE CC - TRANSVERSAL
ESCALA 1:20

BANCADA 4
CORTE DD - TRANSVERSAL
ESCALA 1:20

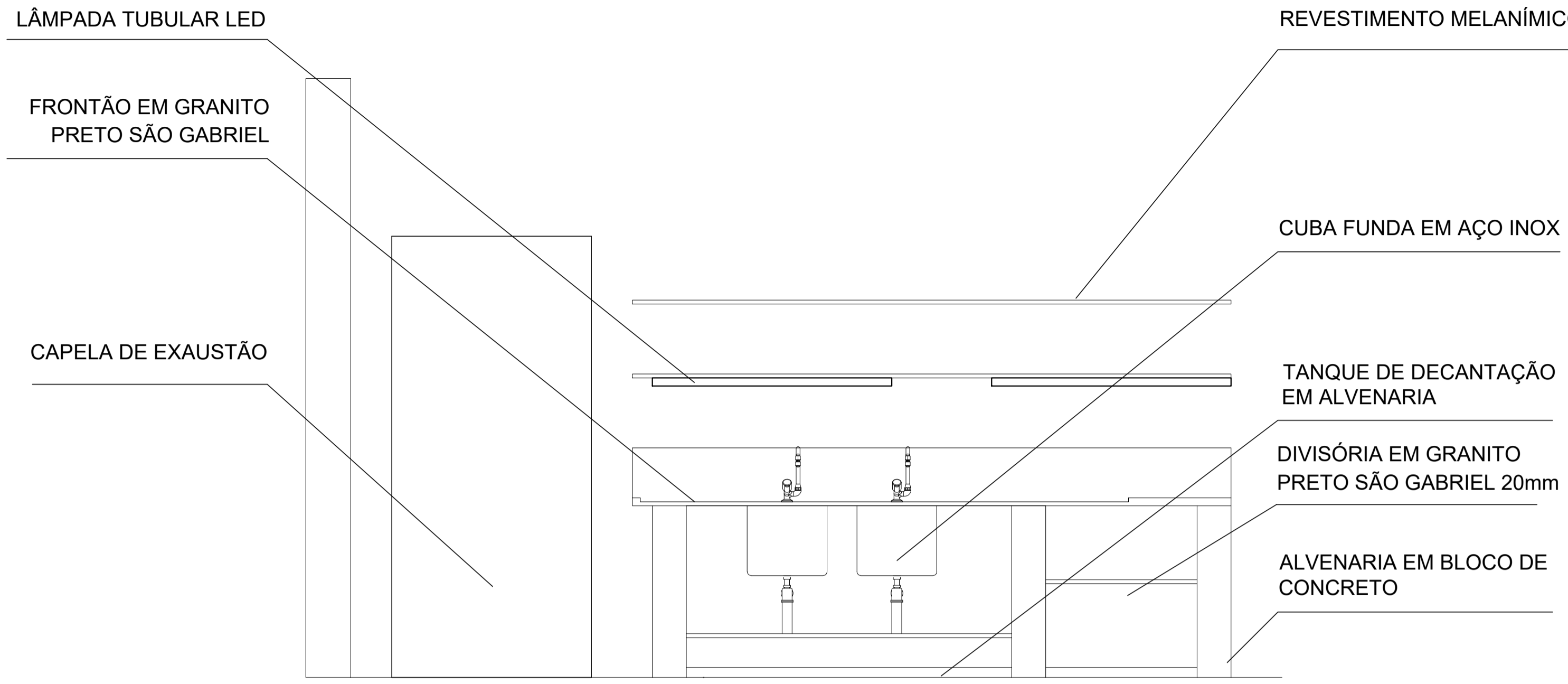

BANCADA 4
CORTE AA - ELEVÇÃO
ESCALA 1:20

PRATELEIRAS EM COMPENSADO NAVAL 20mm
REVESTIMENTO MELANÍMICO CINZA, TOPO APARENTE

CUBA FUNDA EM AÇO INOX

TANQUE DE DECANTAÇÃO
EM ALVENARIA

DIVISÓRIA EM GRANITO
PRETO SÃO GABRIEL 20mm

ALVENARIA EM BLOCO DE
CONCRETO

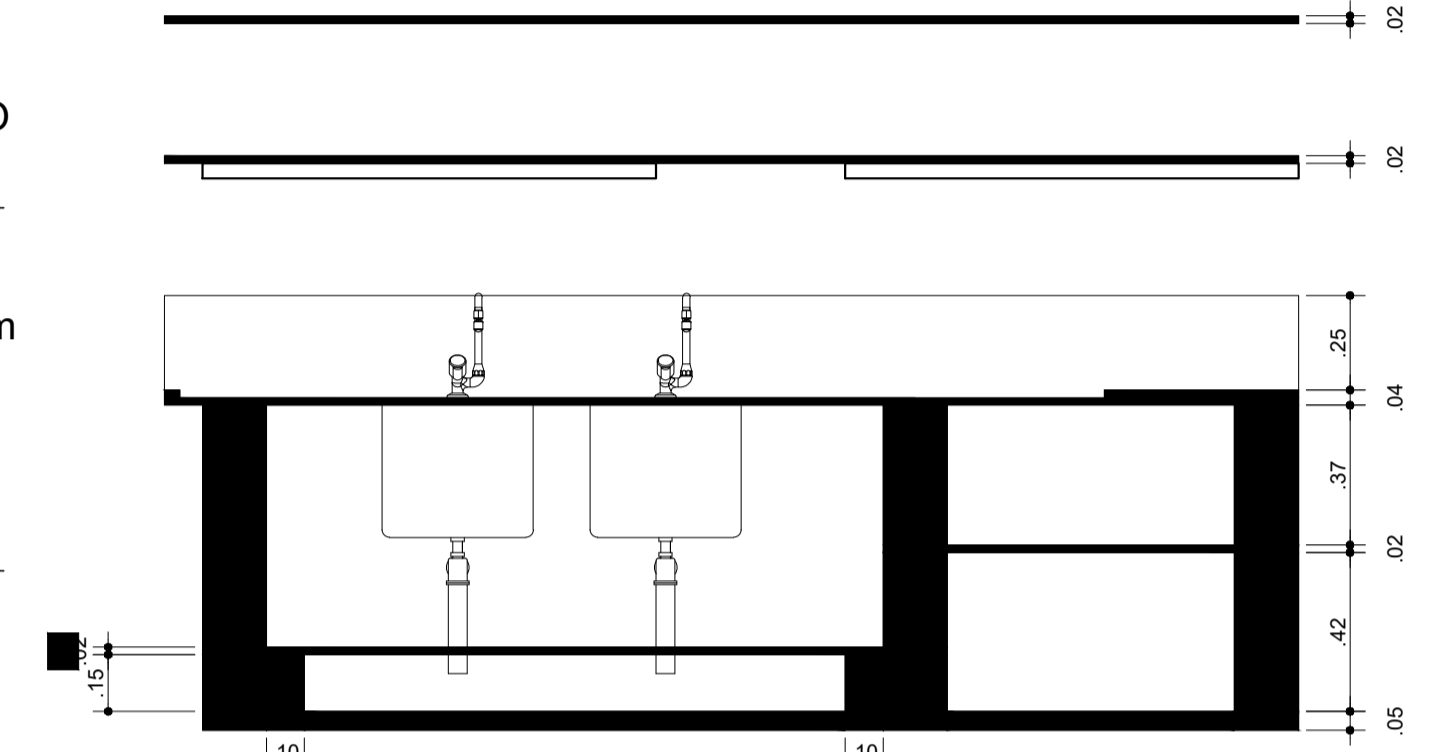

BANCADA 4
CORTE BB - LONGITUDINAL
ESCALA 1:20

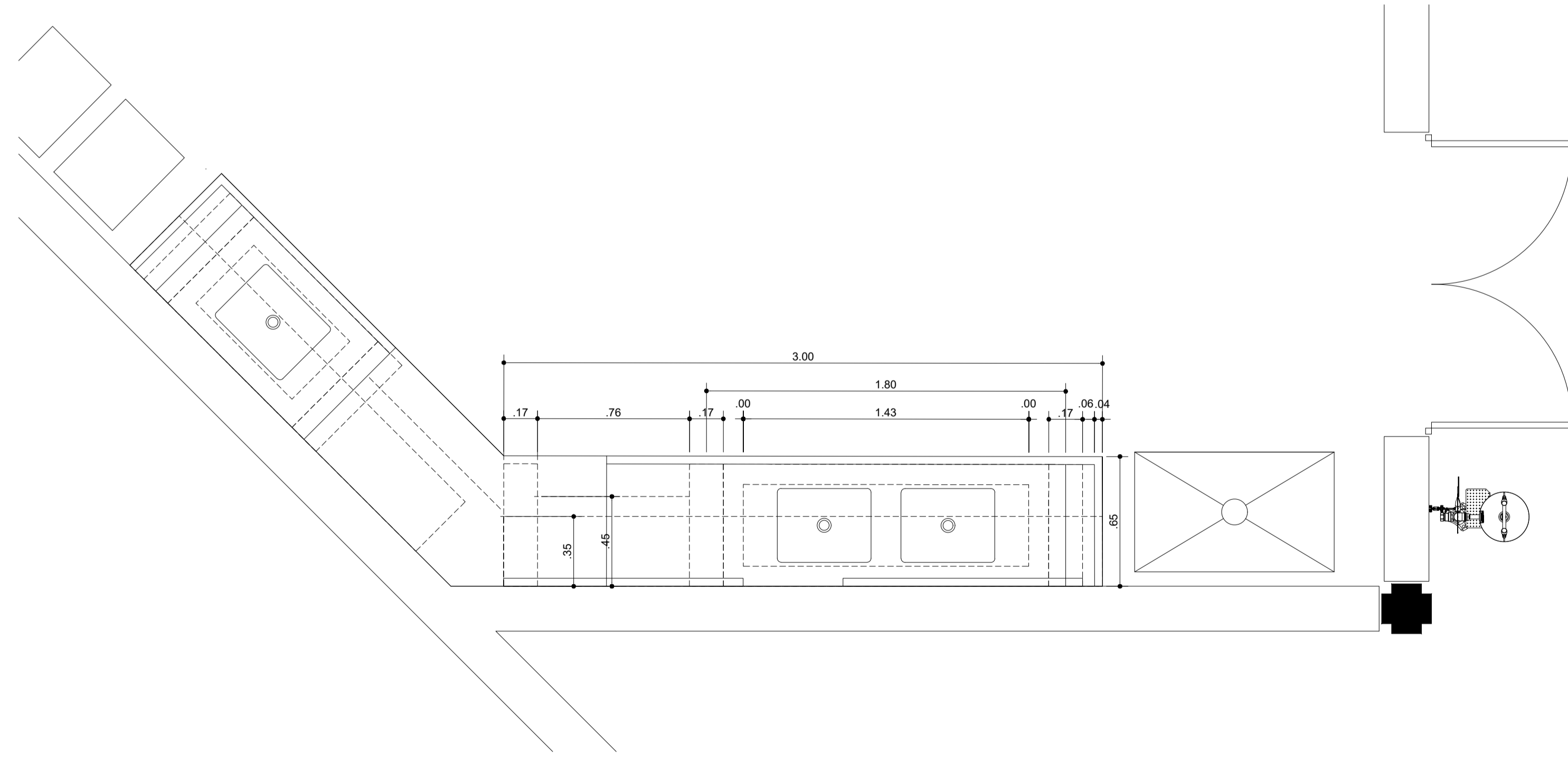

PLANTA - AMPLIAÇÃO BANCADA 4
ESCALA 1:20

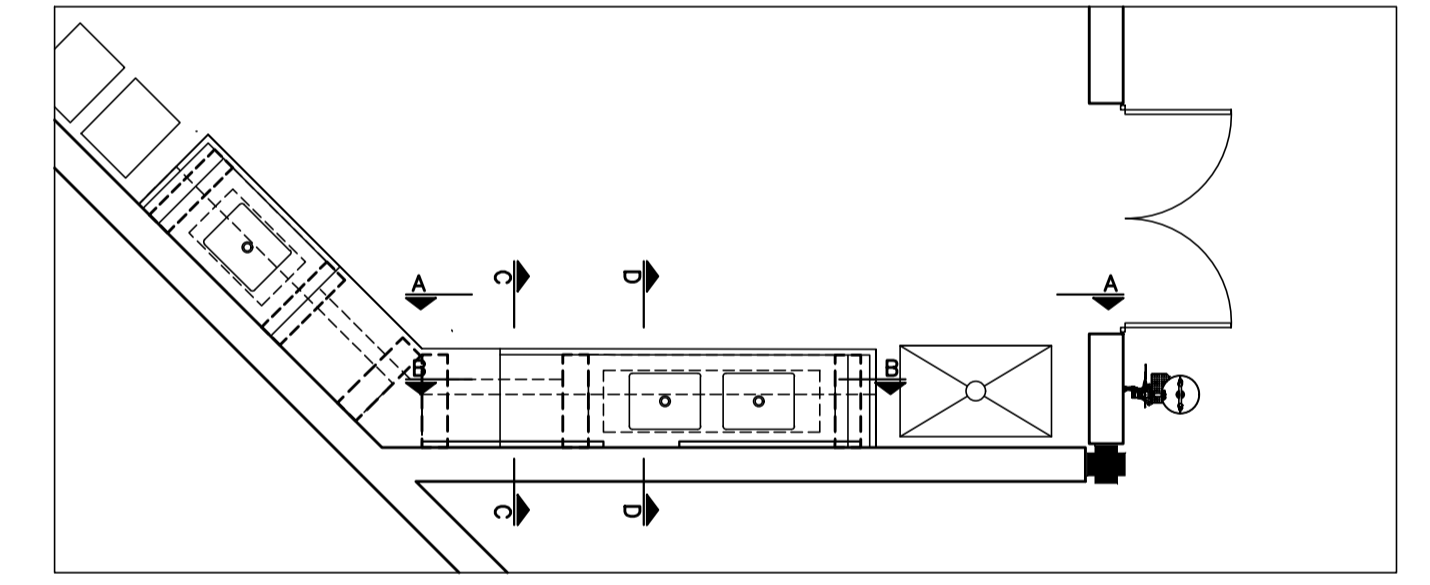

IDENTIFICAÇÃO CORTES
ESCALA 1:50

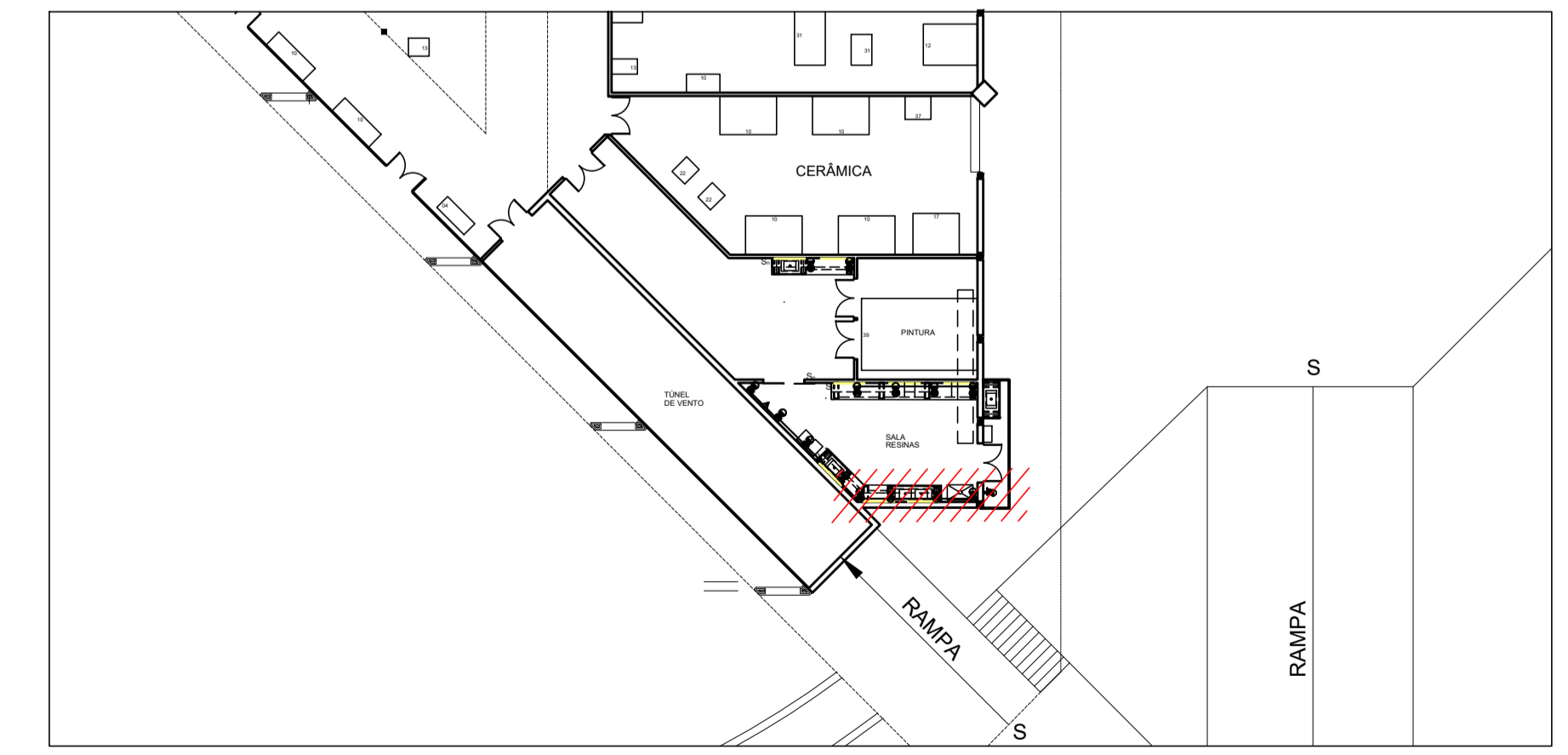

LOCAL DA INTERVENÇÃO - BANCADA 4
ESCALA 1:250



DIRETOR
Prof. Dr. João Sette Whitaker Ferreira
VICE-DIRETORA
Prof. Dr. Guilherme Teixeira Wisnik

SERVIÇO TÉCNICO DE INFRAESTRUTURA
(11) 3091.4837 | faugeef@usp.br
COORDENADORA EXECUTIVA: Arqt. Eunice A. Rosa
EQUIPE: Arqt. Paula Noia
ESTAGIÁRIOS: Debora Sueni Panzarin Aoki
Fernanda Napoli de Siqueira
Vitoria Maria Araujo Costa

REV. Nº	DATA	DESCRIÇÃO DA MODIFICAÇÃO	DESENHO

Unidade ANEXO	Projeto SALA DE RESINAS	Folha 06/07
Etapa ESTUDO PRELIMINAR	Revisão 00	Escala INDICADA
Nome da Prancha PLANTAS, CORTES, ELEVÇÃO BANCADA 4	Desenho STI	Data 25/05/2023
Arquivo 20230629_ANEXO_SALA RESINAS.DWG		

FORMATO A1 - 840x594mm

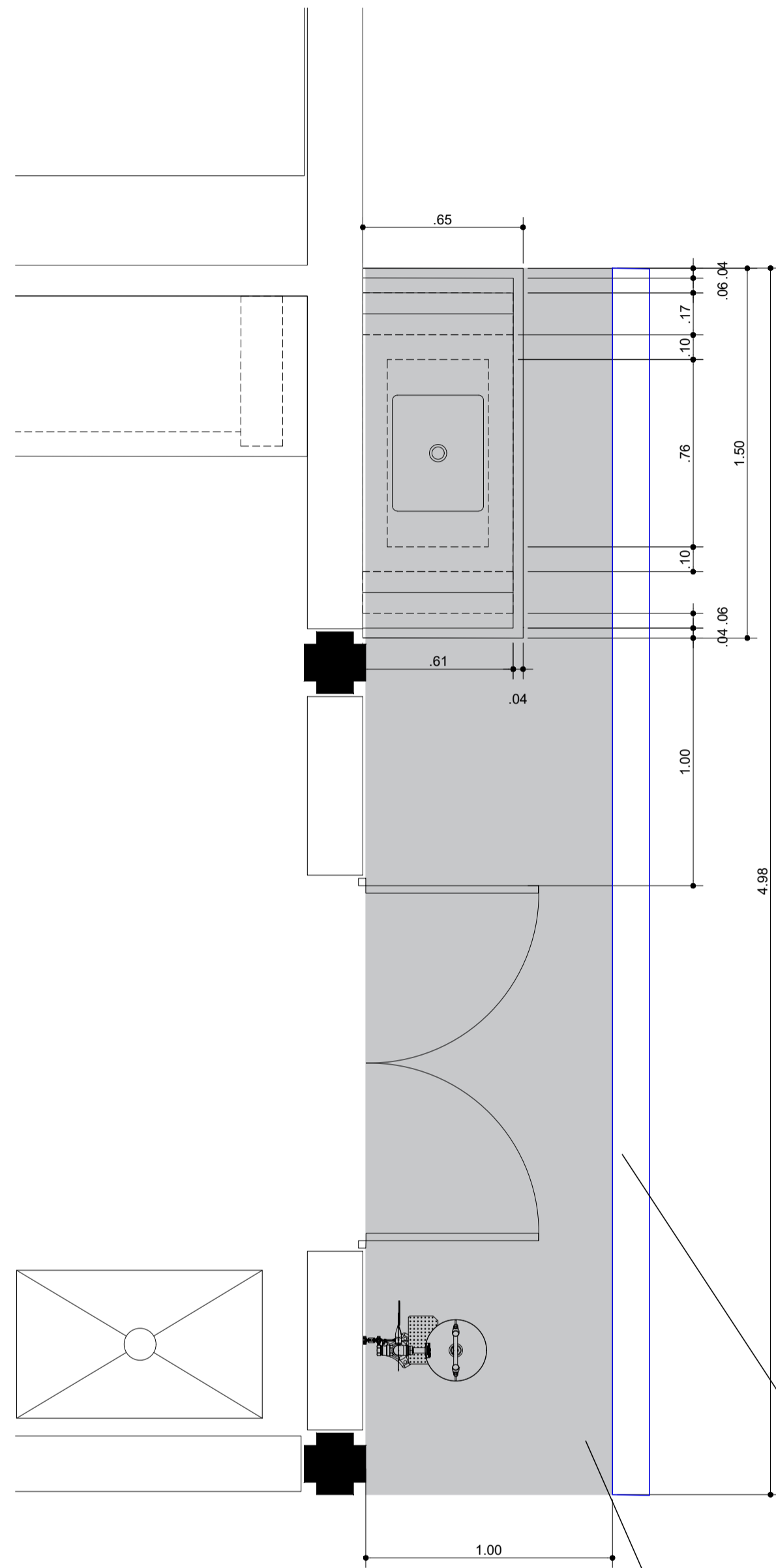

PLANTA - AMPLIAÇÃO BANCADA 3
ESCALA 1:20

RALO TIPO GRELHA

ÁREA DO PISO EXTERNO A SER REFEITA

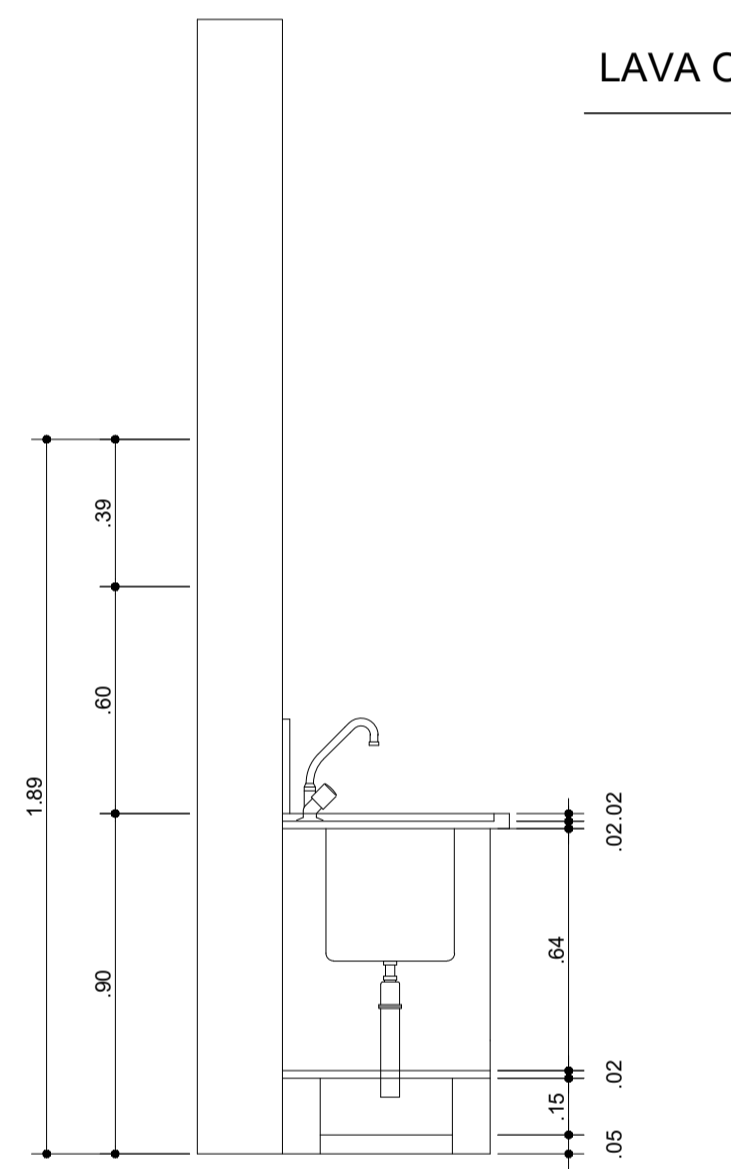

BANCADA 3
CORTE CC - TRANSVERSAL
ESCALA 1:20

LAVA OLHOS

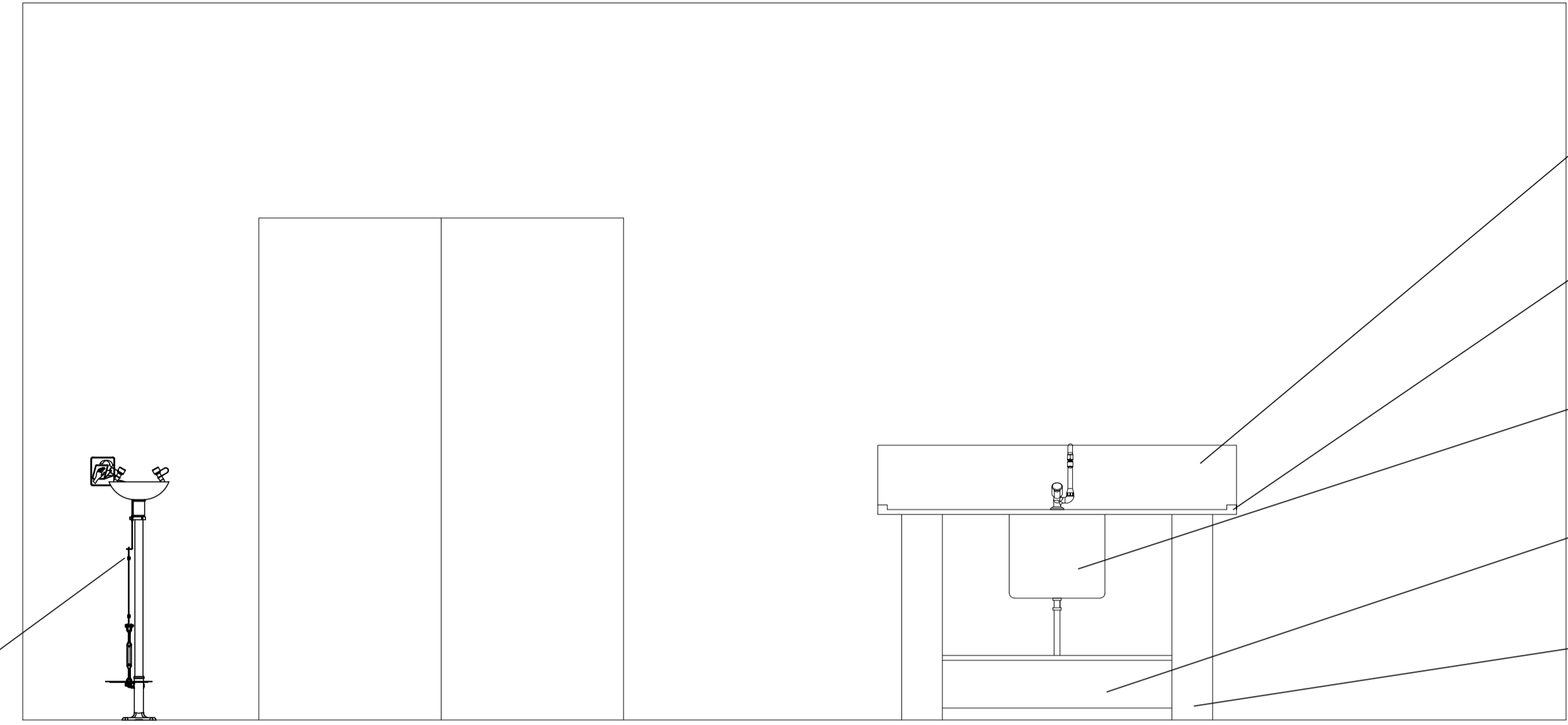

BANCADA 3
CORTE AA - ELEVAÇÃO
ESCALA 1:20

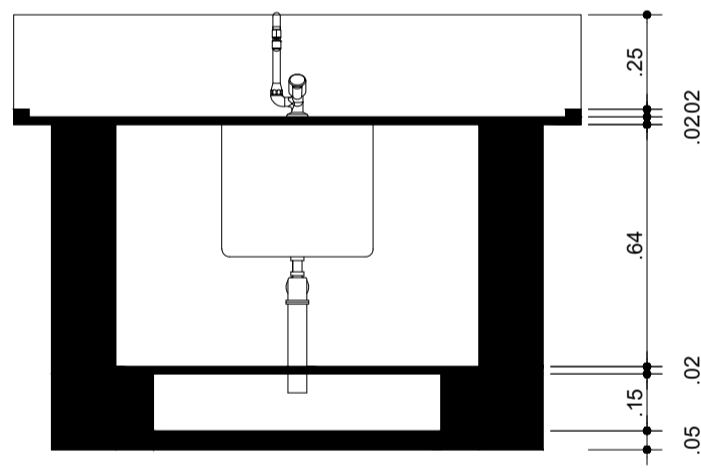

BANCADA 3
CORTE BB - LONGITUDINAL
ESCALA 1:20

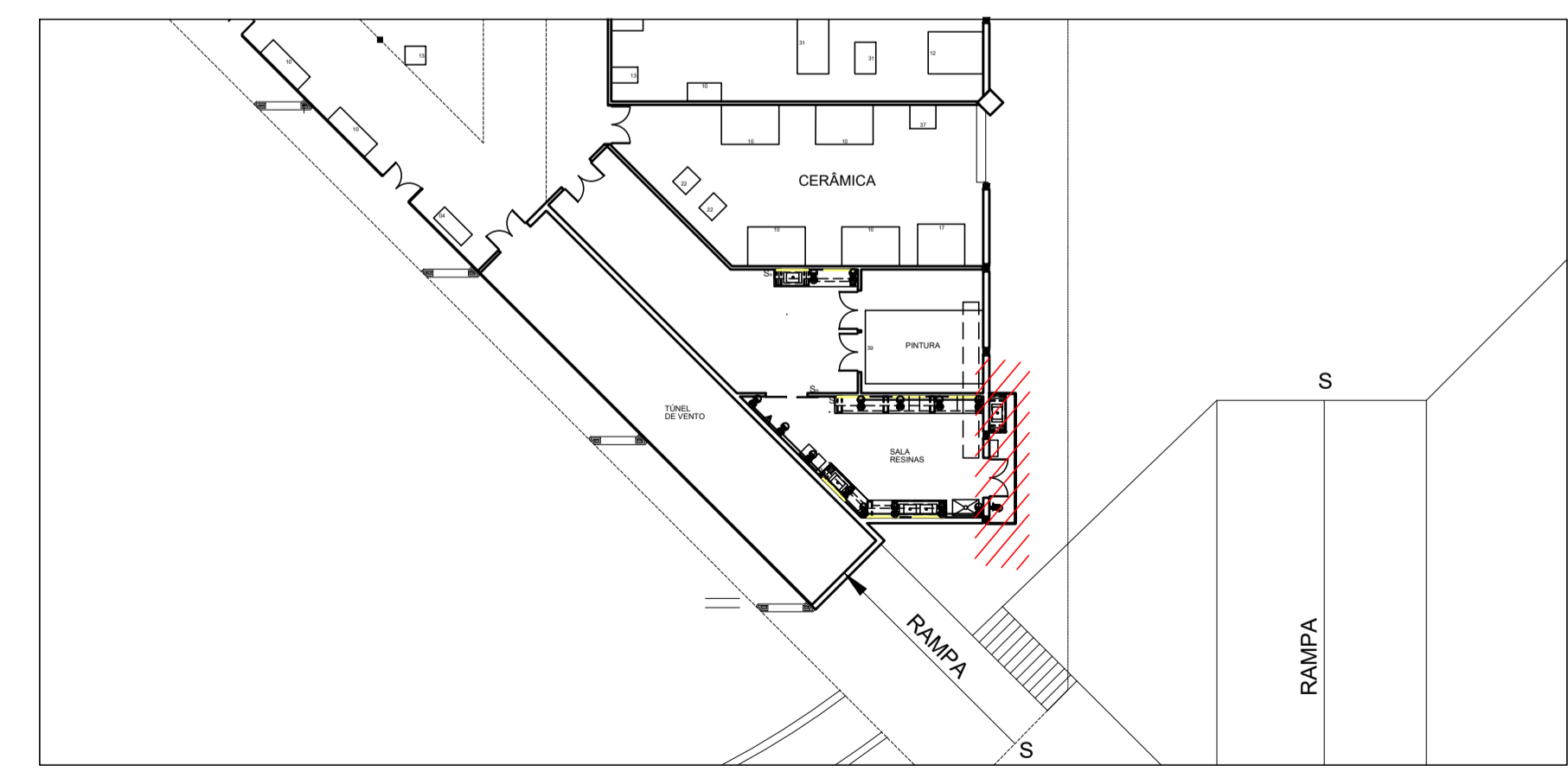

LOCAL DA INTERVENÇÃO - BANCADA 3
ESCALA 1:250

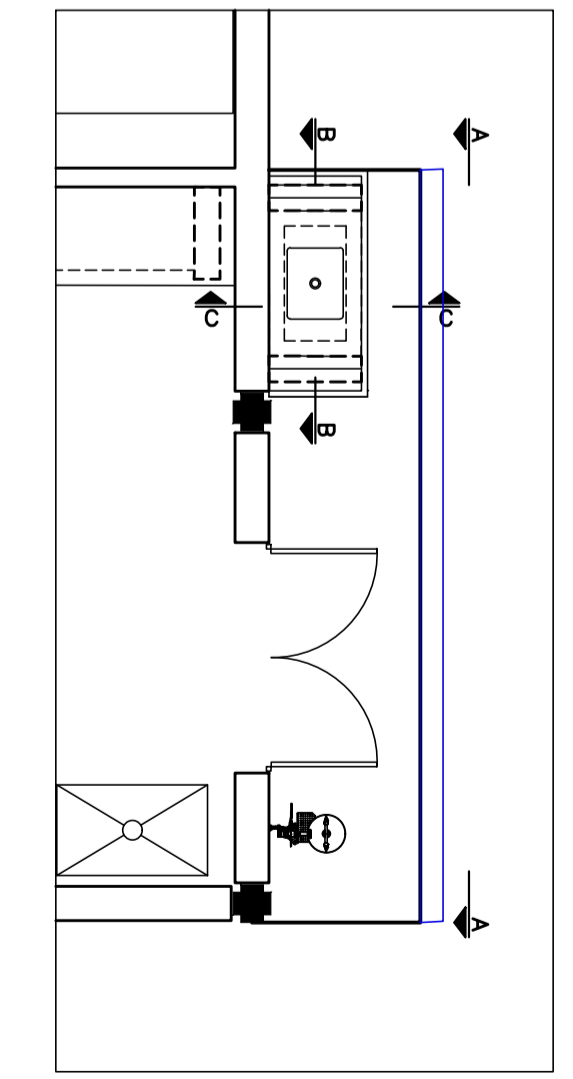

IDENTIFICAÇÃO CORTES
ESCALA 1:50

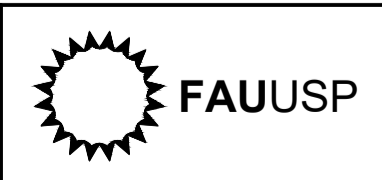

DIRETOR
Prof. Dr. João Sette Whitaker Ferreira
VICE-DIRETORA
Prof. Dr. Guilherme Teixeira Wisnik

SERVIÇO TÉCNICO DE INFRAESTRUTURA
(11) 3091.4837 | faugeef@usp.br
COORDENADORA EXECUTIVA: Arqt. Eunice A. Rosa
EQUIPE: Arqt. Paula Noia
ESTAGIÁRIOS: Debora Suemi Panzarini Aoki
Fernanda Napoli de Siqueira
Vitoria Maria Araujo Costa

REV. Nº	DATA	DESCRIÇÃO DA MODIFICAÇÃO	DESENHO

Unidade ANEXO	Projeto SALA DE RESINAS	Folha 05/07
Etapa ESTUDO PRELIMINAR	Revisão 00	Escala INDICADA
Nome da Prancha PLANTAS, CORTES, ELEVAÇÃO BANCADA 3	Desenho STI	Data 25/05/2023
Arquivo: 20230829_ANEXO_SALA RESINAS.DWG		

PRATELEIRAS EM COMPENSADO NAVAL 20mm
REVESTIMENTO MELANÍMICO CINZA, TOPO APARENTE

LÂMPADA TUBULAR LED

FRONTÃO EM GRANITO
PRETO SÃO GABRIEL

DIVISÓRIA EM GRANITO
PRETO SÃO GABRIEL 20mm

BANCADA EM GRANITO
PRETO SÃO GABRIEL 40mm

CUBA RASA EM AÇO INOX
ALVENARIA EM BLOCO DE
CONCRETO

TANQUE DE DECANTAÇÃO
EM ALVENARIA

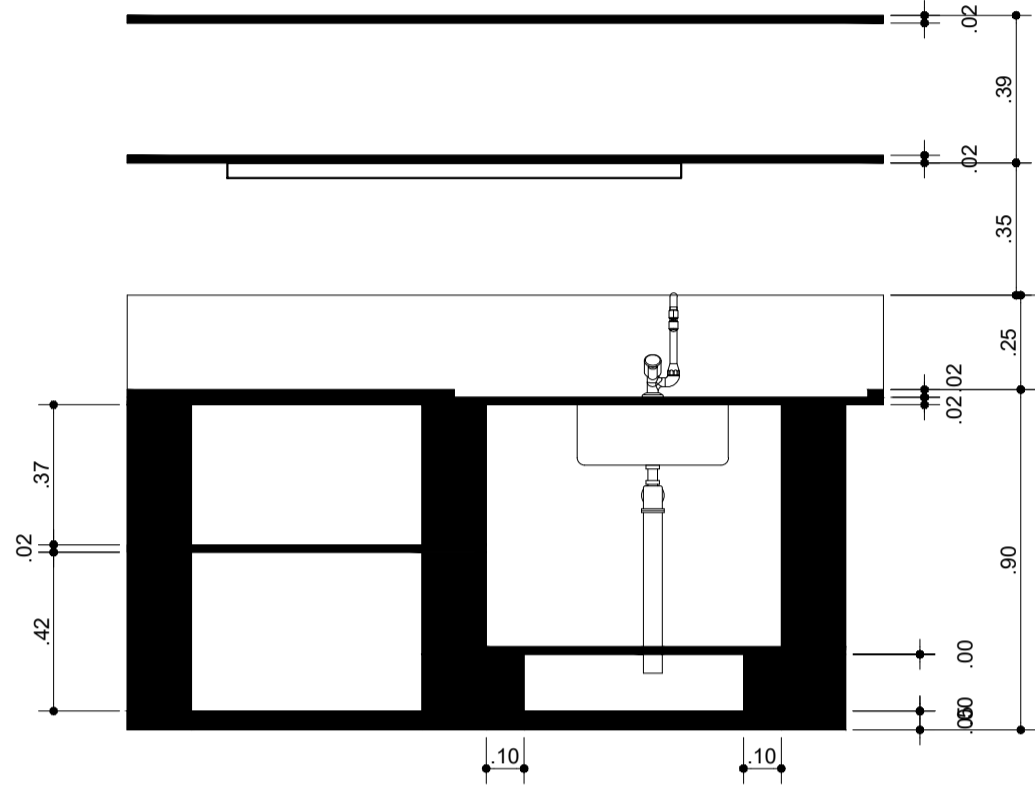

BANCADA 5
CORTE BB - LONGITUDINAL
ESCALA 1:20

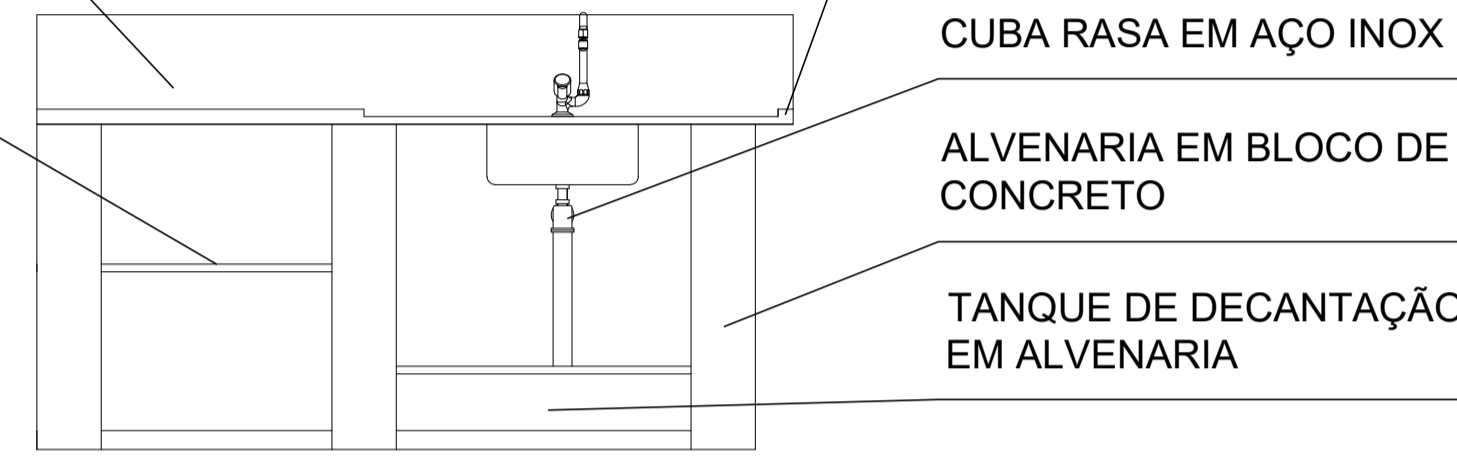

BANCADA 5
CORTE AA - ELEVÇÃO
ESCALA 1:20

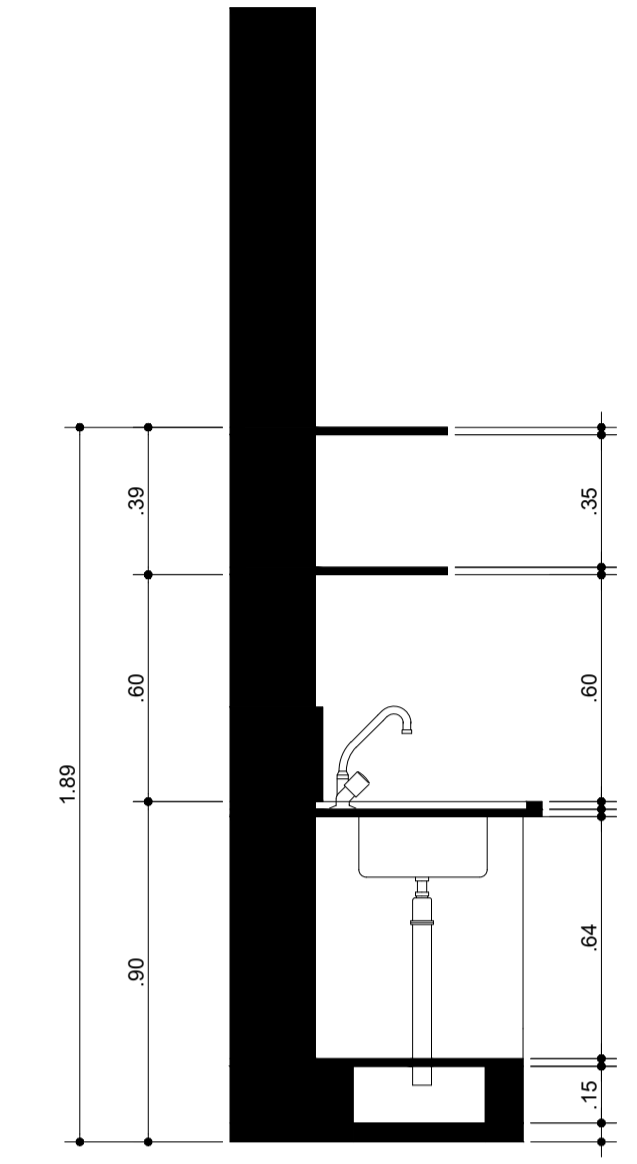

BANCADA 5
CORTE CC - TRANSVERSAL
ESCALA 1:20

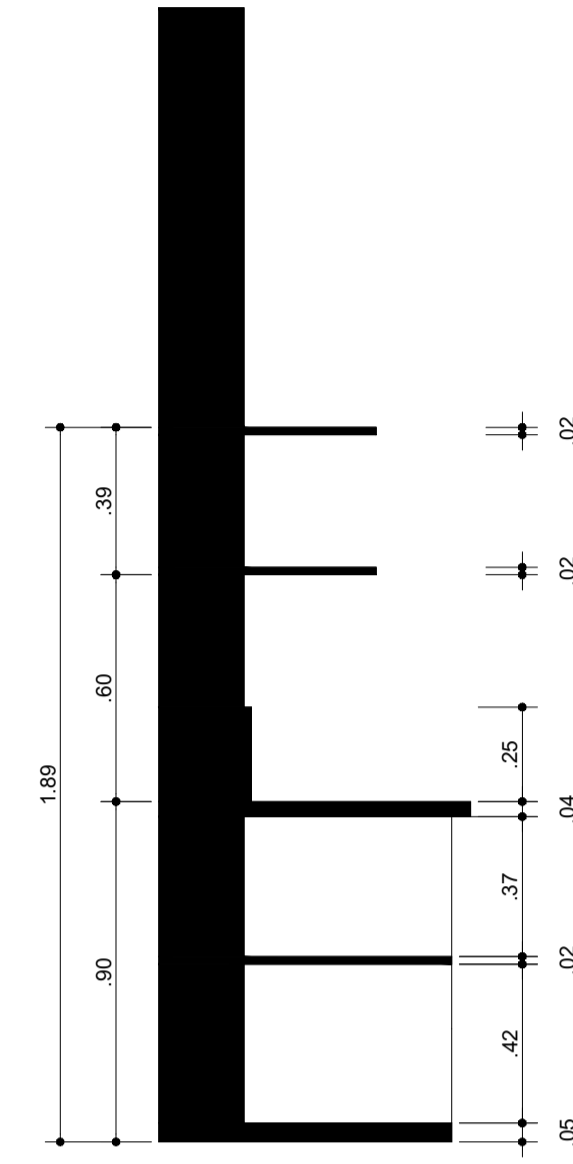

BANCADA 5
CORTE DD - TRANSVERSAL
ESCALA 1:20

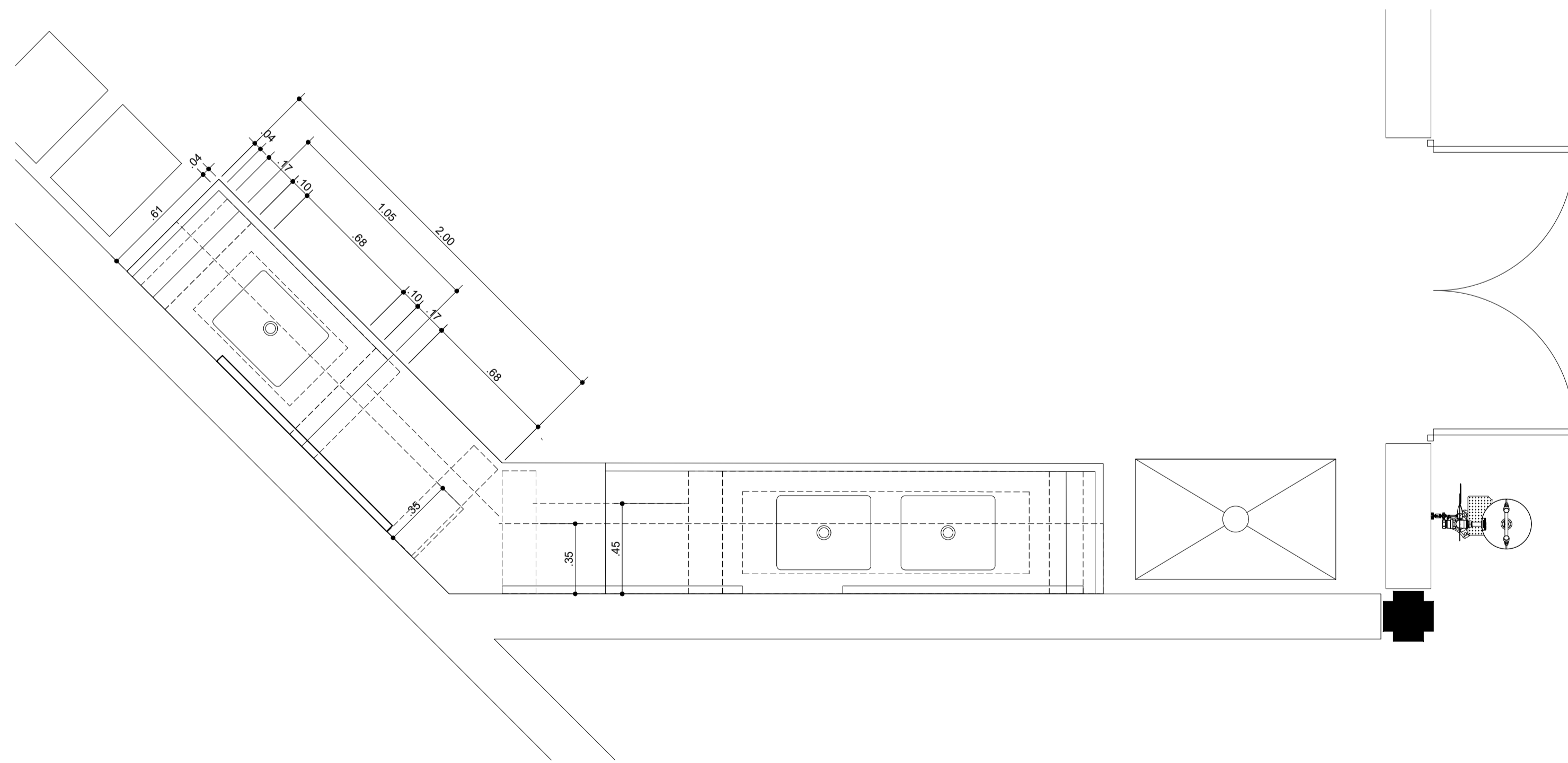

PLANTA - AMPLIAÇÃO BANCADA 5
ESCALA 1:20

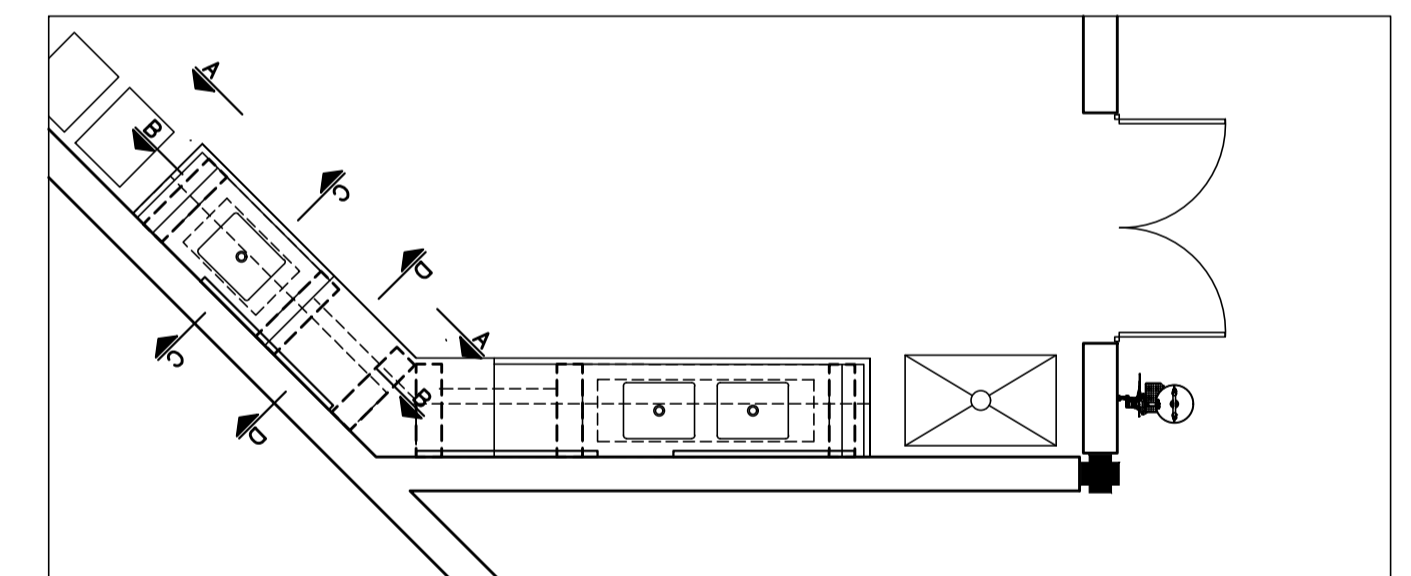

IDENTIFICAÇÃO CORTES
ESCALA 1:50

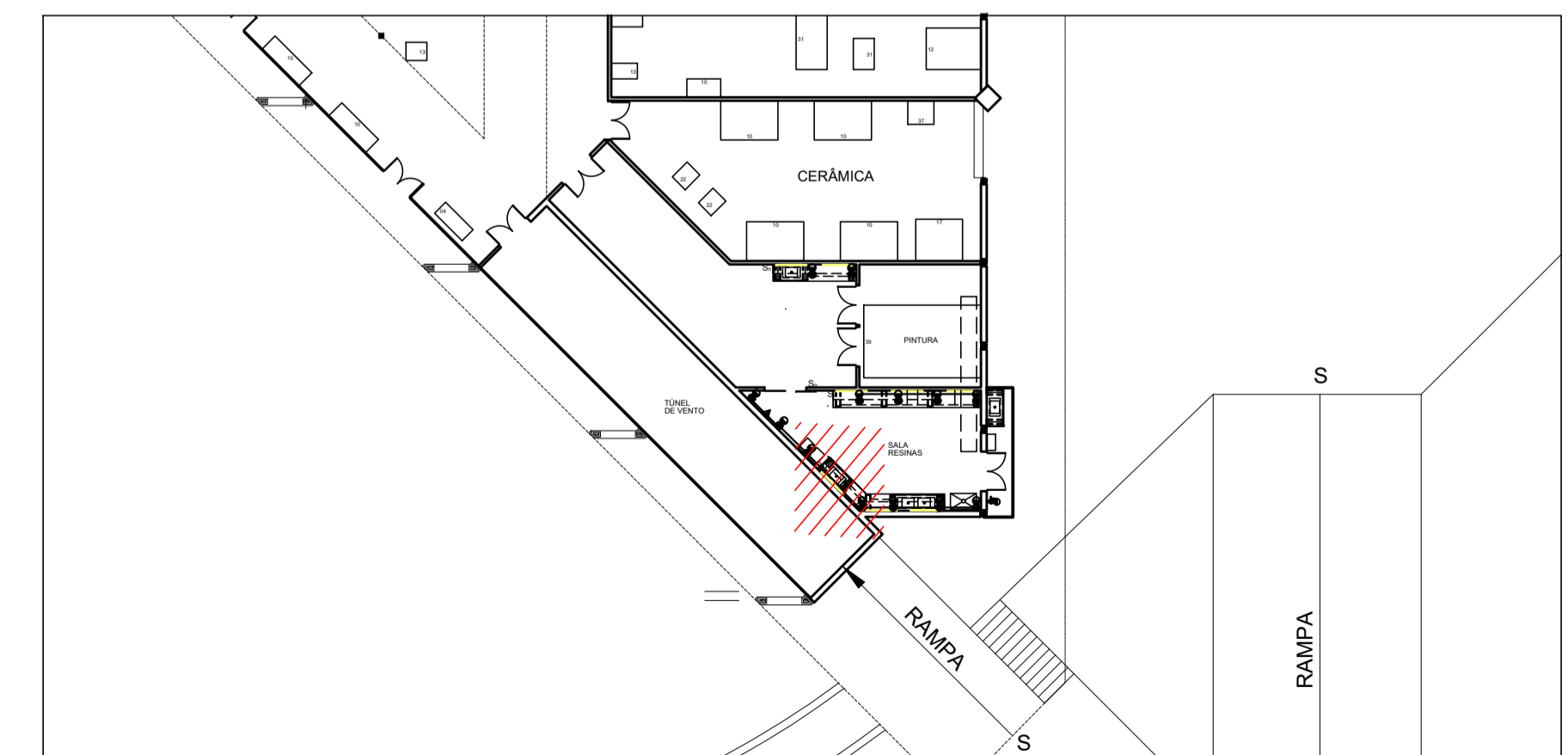

LOCAL DA INTERVENÇÃO - BANCADA 5
ESCALA 1:250



DIRETOR
Prof. Dr. Jogo Sette Whitaker Ferreira
VICE-DIRETORA
Prof. Dr. Guilherme Teixeira Wisnik

SERVIÇO TÉCNICO DE INFRAESTRUTURA
(11) 3091.4837 | faugeef@usp.br

COORDENADORA EXECUTIVA: Arqt. Eunice A. Rosa
EQUIPE: Arqt. Paula Noia
ESTAGIÁRIOS: Debora Suemi Panzarin Aoki
Fernanda Napoli de Siqueira
Vitoria Maria Araujo Costa

REV. Nº	DATA	DESCRIÇÃO DA MODIFICAÇÃO	DESENHO

Unidade ANEXO	Projeto SALA DE RESINAS	Folha 07/07
Etapa ESTUDO PRELIMINAR	Desenho STI	Revisão 00
Nome da Prancha PLANTAS, CORTES, ELEVÇÃO BANCADA 5	Arquivo 20230829_ANEXO_SALA RESINAS.DWG	Escala INDICADA
		Data 25/05/2023